DESS

> DENTAL SMART SOLUTIONS

Katalog 2022/2

PRODUKTLISTE

NOBELACTIVE® & NOBELREPLACE® CC — ACTIVE HEX 04
NOBEL REPLACE SELECT™ — TRI-LOBE 10
NOBEL BRÅNEMARK® — EXTERNAL HEX UNIVERSAL 16
3i OSSEOTITE® — EXTERNAL HEX USA 22
3i CERTAIN® — INTERNAL HEX "CLICK" 28
STRAUMANN® SOFT TISSUE LEVEL & synOcta® — OCTAGON 34
STRAUMANN® BONE LEVEL — CONICAL BL 40
STRAUMANN® BLX — CONICAL BLX 46
NEODENT® GRAND MORSE — NEO GM 50
ZIMMER SCREW-VENT® — INTERNAL HEX USA 54
ASTRA TECH IMPLANT SYSTEM™ EV — CONIC EVO 60
ASTRA TECH OSSEOSPEED™ — INTERNAL HEX CONIC 66
DENTSPLY FRIADENT XIVE® — INTERNAL HEX FD 72
DENTSPLY ANKYLOS® C/X — INTERNAL ANK 78
OSSTEM® TS — CONIC OSS 82
CAMLOG® — INTERNAL CAM 86
CONELOG® — INTERNAL CON 90
BIOHORIZONS® INTERNAL — INTERNAL HEX BH 94
BIOHORIZONS® EXTERNAL — EXTERNAL HEX BH 98
MIS® SEVEN — INTERNAL HEX MI 102
MIS® C1 — CONIC MC 108
MIS® V3 — CONIC MV 110
MEGAGEN AnyRidge® — CONIC ANYR 112
ANTHOGYR AXIOM® — CONIC AXIO 116
MEDENTIS ICX® — CONIC IC 118
GLOBALD IN-KONE® — CONIC INK 122
DENTIUM SUPERLINE™ & IMPLANTIUM® — CONIC DENT 124
BEGO SEMADOS® — INTERNAL SEM 128
BIOTECH KONTACT® — CONIC BIO 130
BTI® — INTERNAL BT 132
PHIBO® TSH® — EXTERNAL HEX PH 134
MULTI-UNIT VERBINDUNG 136
DESSLoc® 140
VORGEFRÄSTE ROHLINGE & HALTER 144
WERKZEUGE 146
SCHRAUBEN EMPFOHLENE DREHMOMENTE 150

ACTIVE HEX

ohne Rotationsschutz

mit Rotationsschutz

kompatibel mit

NobelActive® / Replace® CC

GINGIVAFORMER	3.0	NP	RP	WP
	3.0	3.5	4.3/5.0	5.5
GH 3,0mm[A]	20.068/3	20.039/3	20.040/3	20.069/3
GH 3,0mm[B]		20.047/3	20.048/3	20.070/3
GH 4,0mm[A]	20.068/4	20.039/4	20.040/4	20.069/4
GH 4,0mm[B]		20.047/4	20.048/4	20.070/4
GH 5,0mm[A]	20.068/5	20.039/5	20.040/5	20.069/5
GH 5,0mm[B]		20.047/5	20.048/5	20.070/5

[A] für Einzelzahnversorgung

[B] für Brücken und Stege

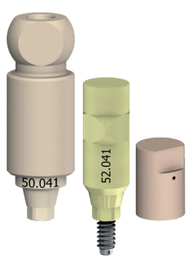

SCAN ABUTMENTS

	50.068	50.041	50.042	50.069
	52.068	52.041	52.042	52.069
○	53.100-P10	53.100-P10	53.100-P10	53.100-P10
⬡	53.200-P10	53.200-P10	53.200-P10	53.200-P10

ABFORMPFOSTEN

17.068	17.044	17.045	17.069

Abformpfosten beinhalten zwei Abutmentschrauben (für offenen und geschlossenen Löffel).

Plattform Farbkodierung

DIGITAL LABORANALOGE

	3.0	NP	RP	WP
	3.0	3.5	4.3/5.0	5.5
Sicherungsschraube Sechskant 1,27 mm*	14.068/D	14.041/D	14.042/D	14.069/D

Andere Halteschrauben erhältlich, siehe Seite 59

Plattform Farbkodierung

LABORANALOGE

	14.068	14.041	14.042	14.069
10 Pack.		14.041-P10	14.042-P10	14.069-P10

PROVISORISCHE TITANABUTMENTS

○	24.041	24.042
⬡	25.041	25.042

DESSLoc®

GH 1,0mm	88.039/1	88.040/1
GH 2,0mm	88.039/2	88.040/2
GH 3,0mm	88.039/3	88.040/3
GH 4,0mm	88.039/4	88.040/4

MULTI-UNIT ABUTMENTS

		3.0	NP	RP	WP
		3.0	3.5	4.3/5.0	5.5
GH 1,5mm	0°		40.007/1	40.008/1	
GH 2,5mm	0°		40.007/2	40.008/2	
GH 3,5mm	0°		40.007/3	40.008/3	
GH 4,5mm	0°			40.008/4	
GH 2,5mm	17°		41.707/2	41.708/2	
GH 3,5mm	17°		41.707/3	41.708/3	
GH 3,5mm	30°		43.007/3	43.008/3	
GH 4,5mm	30°		43.007/4	43.008/4	

4.8
MULTI-UNIT PLATTFORM

TITANBASEN

GH 1,2mm	○		15.041	15.042	
GH 1,5mm	○	15.068			15.069
GH 2,0mm	○		15.041/2	15.042/2	
GH 3,0mm	○		15.341	15.342	
GH 1,2mm	⬡		16.041	16.042	
GH 1,5mm	⬡	16.068			16.069
GH 2,0mm	⬡		16.041/2	16.042/2	
GH 3,0mm	⬡		16.341	16.342	

KUNSTSTOFFZYLINDER

5 Pack.	○	32.001-P5	32.001-P5	32.001-P5	32.001-P5
5 Pack.	⬡	33.001-P5	33.001-P5	33.001-P5	33.001-P5

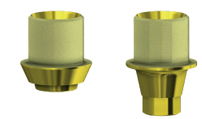

AURUMBase®

	3.0	NP	RP	WP
	3.0	3.5	4.3/5.0	5.5
○		36.041	36.042	
⬡		37.041	37.042	

KUNSTSTOFFZYLINDER FÜR AURUMBase®

5 Pack.	0°	33.100-P5	33.100-P5
5 Pack.	10°	33.101-P5	33.101-P5
5 Pack.	20°	33.102-P5	33.102-P5

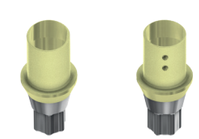

A B

ELLIPTIBase®

A corner	⬡	56.068
B flat	⬡	57.068

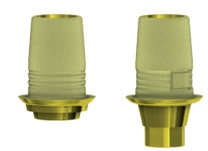

C-Base®

GH 0,8mm	○	58.041	58.042
GH 3,0mm	○	58.041/3	58.042/3
GH 0,8mm	⬡	59.041	59.042
GH 3,0mm	⬡	59.041/3	59.042/3

Gleiche Schraube wie Standardschraube inklusive.

Bibliotheken für EXOCAD und 3Shape verfügbar.

Torx® ABUTMENTSCHRAUBEN AURUMBase® & ELLIPTIBase®

(Ersatzschraube)		19.468	19.441	19.442
Empfohlenes Drehmoment		*35 Ncm*	*35 Ncm*	*35 Ncm*

Torx® BALL SCHRAUBENDREHER

20mm	24mm	30mm	35mm
DT20TB06	DT24TB06	DT30TB06	DT35TB06

		3.0	NP	RP	WP
TITANABUTMENTS		3.0	3.5	4.3/5.0	5.5
	0º		13.041	13.042	
	15º		22.041	22.042	
	25º			23.042	
ABUTMENTSCHRAUBEN UG					
		19.068	19.027	19.030	19.030
	10 Pack.		19.027-P10	19.030-P10	19.030-P10
	DLC	19.268	19.227	19.230	19.230
	TIN	19.668	19.627	19.630	19.630
Empfohlenes Drehmoment		*15 Ncm*	*35 Ncm*	*35 Ncm*	*35 Ncm*
VORGEFRÄSTE ROHLINGE					
Ø 10mm	Ti	61.068	61.041	61.042	61.069
Ø 14mm	Ti		62.041	62.042	62.069
Ø 14mm	CoCr	71.068	71.041	71.042	71.069
KOBALT-CHROM-BASEN					
	○		30.041	30.042	
	⬡		31.041	31.042	
KUNSTSTOFFZYLINDER					
	○		28.041	28.042	
			11.041-P10	11.042-P10	
	⬡		29.041	29.042	
			12.041-P10	12.042-P10	

“Unserer Geschichte und unseren Werten treu zu bleiben, stärkt unsere Marke”.

Seit unseren Anfängen ist Qualität ein wesentlicher Bestandteil unserer Philosophie und spiegelt sich in jedem von uns hergestellten Produkt wider. Die Auswahl der besten schweizer und japanischen Fräsmaschinen ermöglicht es uns, die präzisesten Teile herzustellen. Zu unseren Qualitätsstandards gehört die Messung auf wenige Mikrometer genau.

TRI-LOBE

kompatibel mit
NobelReplace Select™

ohne Rotationsschutz
mit Rotationsschutz

GINGIVAFORMER

	NP	RP	WP	6.0
	NP/3.5	RP/4.3	WP/5.0	6.0
GH 3,0mm	20.004/3	20.005/3	20.006/3	
GH 4,0mm	20.004/4	20.005/4	20.006/4	
GH 5,0mm	20.004/5	20.005/5	20.006/5	

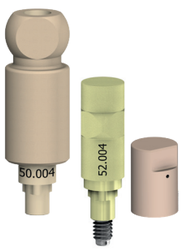

SCAN ABUTMENTS

	50.004	50.005	50.006	50.097
	52.004	52.005	52.006	52.097
10 Pack. ○	53.100-P10	53.100-P10	53.100-P10	53.100-P10
10 Pack. ◁	53.200-P10	53.200-P10	53.200-P10	53.200-P10

ABFORMPFOSTEN

	17.004	17.005	17.006	17.097

Abformpfosten beinhalten zwei Abutmentschrauben (für offenen und geschlossenen Löffel).

Plattform Farbkodierung

DIGITAL LABORANALOGE

Sicherungsschraube Sechskant 1,27 mm*	14.004/D	14.005/D	14.006/D	14.097/D

Andere Halteschrauben erhältlich, siehe Seite 59

Plattform Farbkodierung

LABORANALOGE

	NP	RP	WP	6.0
	NP/3.5	RP/4.3	WP/5.0	6.0
	14.004	14.005	14.006	14.097
10 Pack.	14.004-P10	14.005-P10		

PROVISORISCHE TITANABUTMENTS

○	24.004	24.005	24.006
◁	25.004	25.005	25.006

DESSLoc®

GH 1,0mm	88.004/1	88.005/1
GH 2,0mm	88.004/2	88.005/2
GH 3,0mm	88.004/3	88.005/3
GH 4,0mm	88.004/4	88.005/4

MULTI-UNIT ABUTMENTS

			NP	RP	WP	6.0
			NP/3.5	RP/4.3	WP/5.0	6.0
GH 1,0mm	0°	○	40.004/1	40.005/1	40.006/1	
GH 2,0mm	0°	○	40.004/2	40.005/2	40.006/2	
GH 3,0mm	0°	○	40.004/3	40.005/3	40.006/3	
GH 4,0mm	0°	○		40.005/4		
GH 5,0mm	0°	○		40.005/5		
GH 2,0mm	17°	◁	41.704/2	41.705/2		
GH 3,0mm	17°	◁	41.704/3	41.705/3		
GH 4,0mm	17°	◁		41.705/4		
GH 4,0mm	30°	◁		43.005/4		
GH 5,0mm	30°	◁		43.005/5		
GH 5,0mm	30°	○		43.005/5R		

4.8
MULTI-UNIT PLATTFORM

TITANBASEN

GH 0,3mm	○	15.004	15.005	15.006	15.097
GH 1,5mm	○	15.204	15.205	15.206	
GH 3,0mm	○	15.304	15.305	15.306	
GH 0,3mm	◁	16.004	16.005	16.006	16.097
GH 1,5mm	◁	16.204	16.205	16.206	
GH 3,0mm	◁	16.304	16.305	16.306	

KUNSTSTOFFZYLINDER

5 Pack.	○	32.001-P5	32.001-P5	32.001-P5	32.001-P5
5 Pack.	◁	33.001-P5	33.001-P5	33.001-P5	33.001-P5

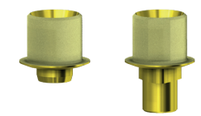

AURUMBase®

	NP	RP	WP	6.0
	NP/3.5	RP/4.3	WP/5.0	6.0
○	36.004	36.005	36.006	
◁	37.004	37.005	37.006	

KUNSTSTOFFZYLINDER FÜR AURUMBase®

5 Pack.	0°	33.100-P5	33.100-P5	33.100-P5
5 Pack.	10°	33.101-P5	33.101-P5	33.101-P5
5 Pack.	20°	33.102-P5	33.102-P5	33.102-P5

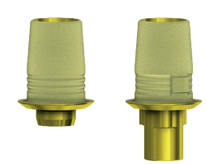

C-Base®

GH 0,4mm	○	58.004		58.006	58.097
GH 0,5mm	○		58.005		
GH 1,5mm	○	58.004/2	58.005/2	58.006/2	
GH 3,0mm	○	58.004/3	58.005/3	58.006/3	
GH 0,4mm	◁	59.004		59.006	59.097
GH 0,5mm	◁		59.005		
GH 1,5mm	◁	59.004/2	59.005/2	59.006/2	
GH 3,0mm	◁	59.004/3	59.005/3	59.006/3	

Gleiche Schraube wie Standardschraube inklusive.

Bibliotheken für EXOCAD und 3Shape verfügbar.

Torx® ABUTMENTSCHRAUBEN AURUMBase®

(Ersatzschraube)	19.404	19.405	19.405
Empfohlenes Drehmoment	*35 Ncm*	*35 Ncm*	*35 Ncm*

Torx® BALL SCHRAUBENDREHER

20mm	24mm	30mm	35mm
DT20TB06	DT24TB06	DT30TB06	DT35TB06

TITANABUTMENTS

		NP	RP	WP	6.0
		NP/3.5	RP/4.3	WP/5.0	6.0
	0°	13.004	13.005	13.006	
	15°	22.004	22.005	22.006	
	25°		23.005		

ABUTMENTSCHRAUBEN UG

	19.004	19.005	19.005	19.005
10 Pack.	19.004-P10	19.005-P10	19.005-P10	19.005-P10
DLC	19.204	19.205	19.205	19.205
TIN	19.604	19.605	19.605	19.605
Empfohlenes Drehmoment	*35 Ncm*	*35 Ncm*	*35 Ncm*	*35 Ncm*

VORGEFRÄSTE ROHLINGE

Ø 10mm	Ti	61.004	61.005	61.006	61.097
Ø 14mm	Ti		62.005	62.006	62.097
Ø 14mm	CoCr	71.004	71.005	71.006	71.097

KOBALT-CHROM-BASEN

○	30.004	30.005	30.006
◁	31.004	31.005	31.006

KUNSTSTOFFZYLINDER

○	28.004	28.005	28.006
10 Pack.	11.004-P10	11.005-P10	
◁	29.004	29.005	29.006
10 Pack.	12.004-P10	12.005-P10	

“Große Dinge werden durch eine Reihe kleiner Dinge erreicht, die zusammengebracht werden”

Ein Unternehmen ohne Qualität wird nicht überleben. Terrats Medical befindet sich in der dritten Generation und wir wollen unser Erbe mit den höchsten Qualitätsansprüchen in allem, was wir tun, ehren.

EXTERNAL HEX UNIVERSAL

ohne Rotationsschutz

mit Rotationsschutz

kompatibel mit

Nobel Brånemark®

GINGIVAFORMER

	NP	RP	WP
	NP/3.5	RP/4.1	WP/5.1
GH 3,0mm	20.001/3	20.002/3	20.003/3
GH 4,0mm	20.001/4	20.002/4	20.003/4
GH 5,0mm	20.001/5	20.002/5	20.003/5

SCAN ABUTMENTS

	50.001	50.002	50.003
	52.001	52.002	52.003
10 Pack. ○	53.100-P10	53.100-P10	53.100-P10
10 Pack. ⬡	53.200-P10	53.200-P10	53.200-P10

ABFORMPFOSTEN

	17.041	17.042	17.043

Abformpfosten beinhalten zwei Abutmentschrauben (für offenen und geschlossenen Löffel).

Plattform Farbkodierung

DIGITAL LABORANALOGE

	NP	RP	WP
	NP/3.5	RP/4.1	WP/5.1
Sicherungsschraube Sechskant 1,27 mm*	14.001/D	14.002/D	14.003/D

Andere Halteschrauben erhältlich, siehe Seite 59

Plattform Farbkodierung

LABORANALOGE

	14.001	14.002	14.003
10 Pack.		14.002-P10	

PROVISORISCHE TITANABUTMENTS

○	24.001	24.002	24.003
⬡	25.001	25.002	25.003

DESSLoc®

GH 1,0mm	88.001/1	88.002/1
GH 2,0mm	88.001/2	88.002/2
GH 3,0mm	88.001/3	88.002/3
GH 4,0mm		88.002/4
GH 5,0mm		88.002/5

MULTI-UNIT ABUTMENTS

			NP	RP	WP
			NP/3.5	RP/4.1	WP/5.1
GH 1,0mm	0°	○	40.001/1	40.002/1	40.003/1
GH 2,0mm	0°	○	40.001/2	40.002/2	40.003/2
GH 3,0mm	0°	○	40.001/3	40.002/3	40.003/3
GH 4,0mm	0°	○		40.002/4	
GH 5,0mm	0°	○		40.002/5	
GH 2,0mm	17°	⬡	41.701/2	41.702/2	
GH 3,0mm	17°	⬡	41.701/3	41.702/3	
GH 4,0mm	17°	⬡		41.702/4	
GH 4,0mm	30°	⬡		43.002/4	
GH 5,0mm	30°	⬡		43.002/5	

4.8 | 6.5
MULTI-UNIT PLATTFORM

TITANBASEN

		NP	RP	WP
GH 0,3mm	○	15.001	15.002	15.003
GH 1,5mm	○	15.201	15.202	15.203
GH 3,0mm	○	15.301	15.302	15.303
GH 0,3mm	⬡	16.001	16.002	16.003
GH 1,5mm	⬡	16.201	16.202	16.203
GH 3,0mm	⬡	16.301	16.302	16.303

KUNSTSTOFFZYLINDER

5 Pack.	○	32.001-P5	32.001-P5	32.001-P5
5 Pack.	⬡	33.001-P5	33.001-P5	33.001-P5

EXTERNAL HEX UNIVERSAL ⬡ Nobel Brånemark®

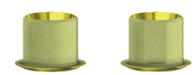

AURUMBase®

		NP	RP	WP
		NP/3.5	RP/4.1	WP/5.1
GH 0,3mm	○	36.001	36.002	
GH 1,5mm	○	36.001/2	36.002/2	
GH 2,5mm	○	36.001/3	36.002/3	
GH 0,3mm	⬡	37.001	37.002	
GH 1,5mm	⬡	37.001/2	37.002/2	
GH 2,5mm	⬡	37.001/3	37.002/3	

KUNSTSTOFFZYLINDER FÜR AURUMBase®

5 Pack.	0°	33.100-P5	33.100-P5
5 Pack.	10°	33.101-P5	33.101-P5
5 Pack.	20°	33.102-P5	33.102-P5

C-Base®

GH 1,5mm	○	58.001/2	58.002/2
GH 3,0mm	○	58.001/3	58.002/3
GH 0,6mm	⬡	59.001	59.002
GH 1,5mm	⬡	59.001/2	59.002/2
GH 3,0mm	⬡	59.001/3	59.002/3

Gleiche Schraube wie Standardschraube inklusive.

Bibliotheken für EXOCAD und 3Shape verfügbar.

Torx® ABUTMENTSCHRAUBEN AURUMBase®

(Ersatzschraube)	19.401	19.402	
Empfohlenes Drehmoment	*35 Ncm*	*35 Ncm*	

Torx® BALL SCHRAUBENDREHER

20mm	24mm	30mm	35mm
DT20TB06	DT24TB06	DT30TB06	DT35TB06

		NP	RP	WP
TITANABUTMENTS		**NP/3.5**	**RP/4.1**	**WP/5.1**
	0º	13.001	13.002	13.003
	15º	22.001	22.002	22.003
	25º		23.002	

ABUTMENTSCHRAUBEN UG			
	19.027	19.028	19.029
10 Pack.	19.027-P10	19.028-P10	19.029-P10
DLC	19.227	19.228	19.229
TIN	19.627	19.628	19.629
Empfohlenes Drehmoment	*35 Ncm*	*35 Ncm*	*35 Ncm*

VORGEFRÄSTE ROHLINGE				
Ø 10mm	Ti	61.001	61.002	61.003
Ø 14mm	CoCr	71.001	71.002	71.003

KOBALT-CHROM-BASEN			
○	30.001	30.002	30.003
⬡	31.001	31.002	31.003

FÜR SCHWEISSTECHNIKEN		
○		30.102

KUNSTSTOFFZYLINDER			
○	28.001	28.002	28.003
10 Pack.		11.002-P10	
⬡	29.001	29.002	29.003
10 Pack.		12.002-P10	

“Der Unterschied zwischen etwas Gutem und etwas Außergewöhnlichem liegt im kleinsten Detail”

Bei DESS® sind wir der Meinung, dass kein Detail zu klein ist, um nicht genau beachtet zu werden. Aus diesem Grund sorgen unsere umfassenden Qualitätskontrollen in jedem einzelnen Teil des Herstellungsprozesses dafür, dass die Qualität unserer Produkte garantiert ist. Unser Vertrauen ist so groß, dass wir auf alle unsere Produkte eine lebenslange Garantie gewähren.

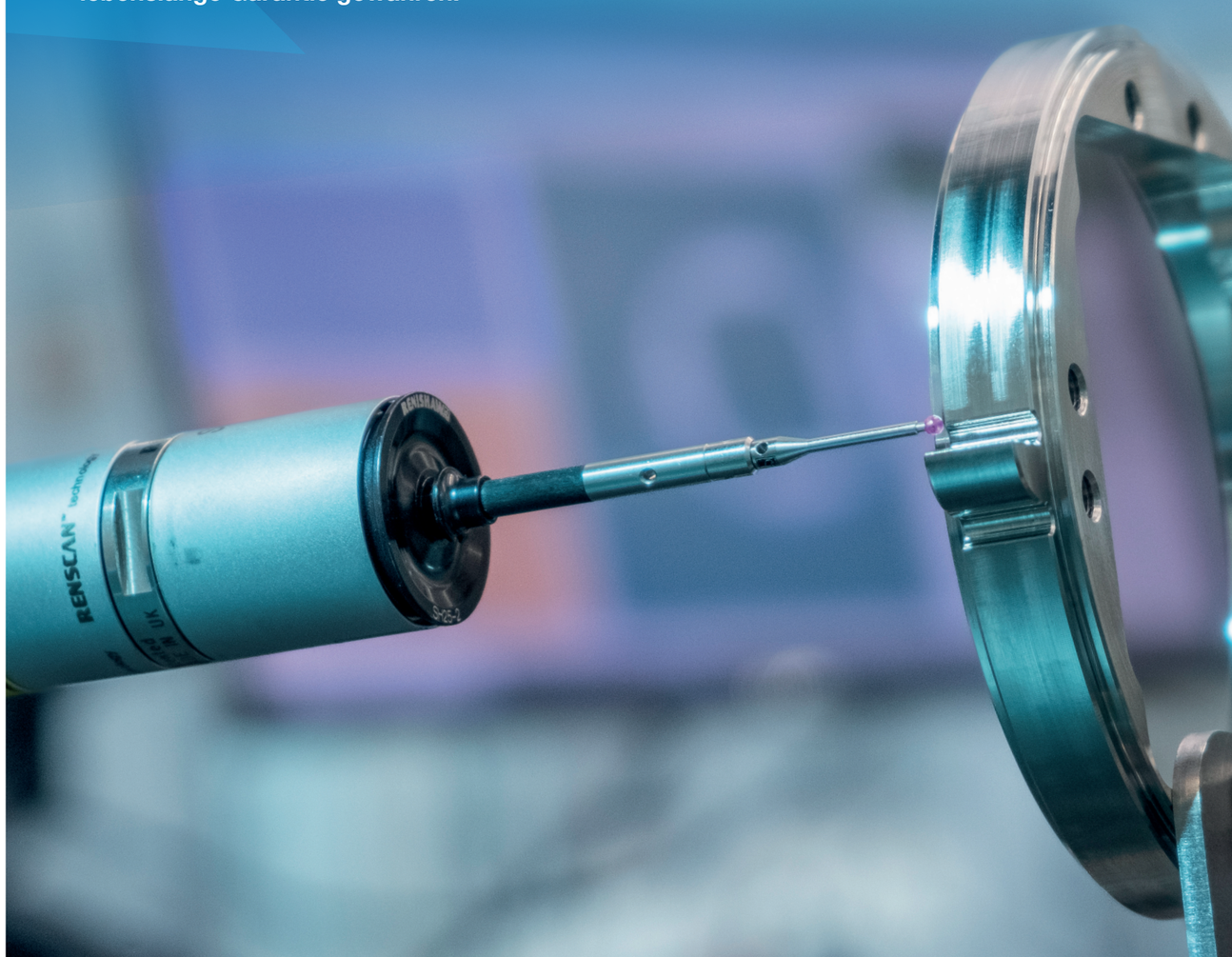

EXTERNAL HEX USA

kompatibel mit
3i® Osseotite®

ohne Rotationsschutz
mit Rotationsschutz

GINGIVAFORMER

	NP 3.4	RP 4.1	WP 5.0
GH 3,0mm	20.011/3	20.012/3	20.013/3
GH 4,0mm	20.011/4	20.012/4	20.013/4
GH 5,0mm	20.011/5	20.012/5	20.013/5

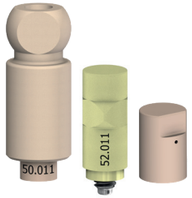

SCAN ABUTMENTS

	50.011	50.012	50.013
	52.011	52.012	52.013
10 Pack. ○	53.100-P10	53.100-P10	53.100-P10
10 Pack. ⬡	53.200-P10	53.200-P10	53.200-P10

ABFORMPFOSTEN

	17.011	17.012	17.013

Abformpfosten beinhalten zwei Abutmentschrauben (für offenen und geschlossenen Löffel).

Plattform Farbkodierung

DIGITAL LABORANALOGE

	NP 3.4	RP 4.1	WP 5.0
Sicherungsschraube Sechskant 1,27 mm*	14.011/D	14.012/D	14.013/D

Andere Halteschrauben erhältlich, siehe Seite 59

Plattform Farbkodierung

LABORANALOGE

	14.011	14.012	14.013
10 Pack.		14.012-P10	

PROVISORISCHE TITANABUTMENTS

○	24.011	24.012	24.013
⬡	25.011	25.012	25.013

DESSLoc®

GH 1,0mm	88.011/1	88.002/1	88.013/1
GH 2,0mm	88.011/2	88.002/2	88.013/2
GH 3,0mm	88.011/3	88.002/3	88.013/3
GH 4,0mm	88.011/4	88.002/4	88.013/4
GH 5,0mm	88.011/5	88.002/5	

MULTI-UNIT ABUTMENTS

			NP 3.4	RP 4.1	WP 5.0
GH 1,0mm	0°	○	40.009/1	40.017/1	
GH 2,0mm	0°	○	40.009/2	40.017/2	
GH 3,0mm	0°	○	40.009/3	40.017/3	
GH 4,0mm	0°	○		40.017/4	
GH 5,0mm	0°	○		40.017/5	
GH 2,0mm	17°	⬡		41.712/2	
GH 3,0mm	17°	⬡		41.712/3	
GH 4,0mm	17°	⬡		41.712/4	
GH 3,0mm	30°	⬡		43.012/3	
GH 4,0mm	30°	⬡		43.012/4	
GH 5,0mm	30°	⬡		43.012/5	
			4.8 MULTI-UNIT PLATTFORM		

TITANBASEN

		NP 3.4	RP 4.1	WP 5.0
GH 0,3mm	○	15.011	15.012	15.013
GH 1,5mm	○	15.211	15.212	15.213
GH 3,0mm	○	15.311	15.312	15.313
GH 0,3mm	⬡	16.011	16.012	16.013
GH 1,5mm	⬡	16.211	16.212	16.213
GH 3,0mm	⬡	16.311	16.312	16.313

KUNSTSTOFFZYLINDER

5 Pack.	○	32.001-P5	32.001-P5	32.001-P5
5 Pack.	⬡	33.001-P5	33.001-P5	33.001-P5

EXTERNAL HEX USA ⬡ 3i Osseotite®

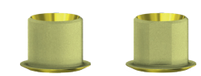

AURUMBase®

		NP 3.4	RP 4.1	WP 5.0
GH 0,3mm	○	36.011	36.012	36.013
GH 1,5mm	○	36.011/2	36.012/2	
GH 2,5mm	○	36.011/3	36.012/3	
GH 0,3mm	⬡	37.011	37.012	37.013
GH 1,5mm	⬡	37.011/2	37.012/2	
GH 2,5mm	⬡	37.011/3	37.012/3	

KUNSTSTOFFZYLINDER FÜR AURUMBase®

5 Pack.	0°	33.100-P5	33.100-P5	33.100-P5
5 Pack.	10°	33.101-P5	33.101-P5	33.101-P5
5 Pack.	20°	33.102-P5	33.102-P5	33.102-P5

C-Base®

GH 1,5mm	○	58.011/2	58.012/2	58.013/2
GH 3,0mm	○	58.011/3	58.012/3	58.013/3
GH 0,6mm	⬡	59.011	59.012	59.013
GH 1,5mm	⬡	59.011/2	59.012/2	59.013/2
GH 3,0mm	⬡	59.011/3	59.012/3	59.013/3

Gleiche Schraube wie Standardschraube inklusive.

Bibliotheken für EXOCAD und 3Shape verfügbar.

Torx® ABUTMENTSCHRAUBEN AURUMBase®

(Ersatzschraube)	19.402	19.402	19.402
Empfohlenes Drehmoment	*20 Ncm*	*20 Ncm*	*20 Ncm*

Torx® BALL SCHRAUBENDREHER

20mm	24mm	30mm	35mm
DT20TB06	DT24TB06	DT30TB06	DT35TB06

TITANABUTMENTS

	NP 3.4	RP 4.1	WP 5.0
0º	13.011	13.012	13.013
15º	22.011	22.012	22.013
25º		23.012	

ABUTMENTSCHRAUBEN HEX 1,20mm

	19.034	19.034	19.034
10 Pack.	19.034-P10	19.034-P10	19.034-P10
TIN	19.634	19.634	19.634
Empfohlenes Drehmoment	*20 Ncm*	*20 Ncm*	*20 Ncm*

VORGEFRÄSTE ROHLINGE

Ø 10mm	Ti	61.011	61.012	61.013
Ø 14mm	CoCr	71.011	71.012	71.013

KOBALT-CHROM-BASEN

○	30.011	30.012	30.013
⬡	31.011	31.012	31.013

KUNSTSTOFFZYLINDER

○	28.011	28.012	28.013
10 Pack.		11.002-P10	
⬡	29.011	29.012	29.013
10 Pack.		12.002-P10	

“Es gibt keine gute Idee, die nicht verbessert werden kann”

Wir sind stolz darauf, sagen zu können, dass Innovation und Qualität im Mittelpunkt unserer Grundwerte stehen. Wir prüfen verschiedene Lösungen und entwickeln sie weiter, um bessere und zuverlässigere Alternativen anzubieten. Produkte wie unser Intraoral-Scan-Abutment ohne Schraubenloch, das die Bildpräzision erheblich verbessert, unser abgewinkeltes Multi-Unit-Abutment mit einer vollständig geformten Verbindung und vertikalem Zugang für mehr Stabilität und weniger Schraubenlockerung oder unsere abgewinkelte Schraubenkanallösung AURUMBase®, die Ihnen einen 25-Grad-Winkel mit einer 360-Grad-Drehung ermöglicht, sind klare Beispiele für unsere Vorgehensweise.

EXTERNAL HEX “CLICK”

kompatibel mit
3i Certain®

○ ohne Rotationsschutz
⬡ mit Rotationsschutz

GINGIVAFORMER

	NP 3.4	RP 4.1	WP 5.0
GH 3,0mm	20.014/3	20.015/3	20.016/3
GH 4,0mm	20.014/4	20.015/4	20.016/4
GH 5,0mm	20.014/5	20.015/5	20.016/5

SCAN ABUTMENTS

	50.014	50.015	50.016
	52.014	52.015	52.016
10 Pack. ○	53.100-P10	53.100-P10	53.100-P10
10 Pack. ⬡	53.200-P10	53.200-P10	53.200-P10

ABFORMPFOSTEN

	NP 3.4	RP 4.1	WP 5.0
	17.014	17.015	17.016

Abformpfosten beinhalten zwei Abutmentschrauben (für offenen und geschlossenen Löffel).

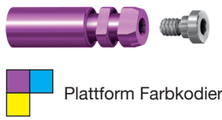

Plattform Farbkodierung

DIGITAL LABORANALOGE

	NP 3.4	RP 4.1	WP 5.0
Sicherungsschraube Sechskant 1,27 mm*	14.014/D	14.015/D	14.016/D

Andere Halteschrauben erhältlich, siehe Seite 59

Plattform Farbkodierung

LABORANALOGE

	14.014	14.015	14.016
10 Pack.		14.015-P10	

PROVISORISCHE TITANABUTMENTS

○	24.014	24.015	24.016
⬡	25.014	25.015	25.016

DESSLoc®

GH 1,0mm	88.014/1	88.015/1	88.016/1
GH 2,0mm	88.014/2	88.015/2	88.016/2
GH 3,0mm	88.014/3	88.015/3	88.016/3
GH 4,0mm	88.014/4	88.015/4	88.016/4
GH 5,0mm	88.014/5	88.015/5	

TITANBASEN

		NP 3.4	RP 4.1	WP 5.0
GH 0,3mm	○	15.014	15.015	15.016
GH 1,5mm	○	15.214	15.215	15.216
GH 3,0mm	○	15.314	15.315	15.316
GH 0,3mm	⬡	16.014	16.015	16.016
GH 1,5mm	⬡	16.214	16.215	16.216
GH 3,0mm	⬡	16.314	16.315	16.316

KUNSTSTOFFZYLINDER

5 Pack.	○	32.001-P5	32.001-P5	32.001-P5
5 Pack.	⬡	33.001-P5	33.001-P5	33.001-P5

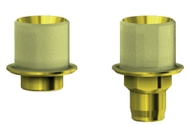

AURUMBase®

	○	36.014	36.015	36.016
	⬡	37.014	37.015	37.016

KUNSTSTOFFZYLINDER FÜR AURUMBase®

5 Pack.	0°	33.100-P5	33.100-P5	33.100-P5
5 Pack.	10°	33.101-P5	33.101-P5	33.101-P5
5 Pack.	20°	33.102-P5	33.102-P5	33.102-P5

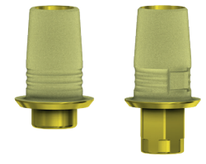

C-Base®

		NP 3.4	RP 4.1	WP 5.0
GH 0,4mm	○	58.014	58.015	
GH 0,5mm	○			58.016
GH 1,5mm	○	58.014/2	58.015/2	58.016/2
GH 3,0mm	○	58.014/3	58.015/3	58.016/3
GH 0,4mm	⬡	59.014	59.015	
GH 0,5mm	⬡			59.016
GH 1,5mm	⬡	59.014/2	59.015/2	59.016/2
GH 3,0mm	⬡	59.014/3	59.015/3	59.016/3

Gleiche Schraube wie Standardschraube inklusive.

Bibliotheken für EXOCAD und 3Shape verfügbar.

Torx® ABUTMENTSCHRAUBEN AURUMBase®

(Ersatzschraube)	19.438	19.438	19.438
Empfohlenes Drehmoment	*20 Ncm*	*20 Ncm*	*20 Ncm*

Torx® BALL SCHRAUBENDREHER

20mm	24mm	30mm	35mm
DT20TB06	DT24TB06	DT30TB06	DT35TB06

TITANABUTMENTS

0°	13.014	13.015	13.016
15°	22.014	22.015	22.016
25°		23.015	

ABUTMENTSCHRAUBEN HEX 1,20mm	NP 3.4	RP 4.1	WP 5.0
	19.011	19.011	19.011
10 Pack.	19.011-P10	19.011-P10	19.011-P10
TIN	19.611	19.611	19.611
Empfohlenes Drehmoment	*20 Ncm*	*20 Ncm*	*20 Ncm*

VORGEFRÄSTE ROHLINGE				
Ø 10mm	Ti	61.014	61.015	61.016
Ø 14mm	Ti		62.015	62.016
Ø 14mm	CoCr	71.014	71.015	71.016

KOBALT-CHROM-BASEN			
○	30.014	30.015	30.016
⬡	31.014	31.015	31.016

KUNSTSTOFFZYLINDER			
○	28.014	28.015	28.016
10 Pack.		11.015-P10	
⬡	29.014	29.015	29.016
10 Pack.		12.015-P10	

Ihr Design, unsere Präzision

Fräsen Sie Ihr Design mit der Präzision der DESS®-Verbindungen.
Unser Angebot an vorgefrästen Rohlingen ist für die gängigsten Implantat Verbindungen der Welt erhältlich.

- 32 Kompatibilitäten.
- Titanium Grade 5 ELI Ø 10mm 14mm.
- Micromelt CoCr Ø 14mm.
- Fräsbare Gesamtlänge 20mm.
- Minimaler Zahnfleischübergang (0,3 mm).

OCTAGON

ohne Rotationsschutz

mit Rotationsschutz

kompatibel mit

Straumann® Tissue level & synOcta®

GINGIVAFORMER	NNC 3.5	RN 4.1/4.8	WN 4.8/6.5
GH 2,0mm		20.009/2	20.045/2
GH 3,0mm		20.009/3	20.045/3
GH 4,0mm		20.009/4	20.045/4
Auf Abutment		20.010	20.049

KONVERTER ABUTMENT

○		35.001	
⬡		34.001	34.002

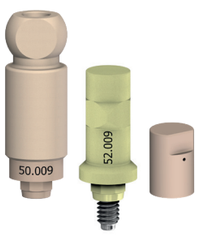

SCAN ABUTMENTS

		50.070	50.009	50.045
Auf Abutment			50.010	50.048
		52.070	52.009	52.045
Auf Abutment			52.010	52.048
	10/5 Pack. ○	53.100-P10	53.110-P5	53.148-P5
	10 5 Pack. ⬡	53.200-P10	53.210-P5	53.248-P5

ABFORMPFOSTEN

	NNC 3.5	RN 4.1/4.8	WN 4.8/6.5
	17.070	17.009	17.053
Auf Abutment		17.010	17.048

Abformpfosten beinhalten zwei Abutmentschrauben (für offenen und geschlossenen Löffel).

Plattform Farbkodierung

DIGITAL LABORANALOGE

Sicherungsschraube Sechskant 1,27 mm*	14.070/D	14.009/D	14.045/D
Auf Abutment		14.010/D	14.046/D

**Andere Halteschrauben erhältlich, siehe Seite 59*

Plattform Farbkodierung

LABORANALOGE

	14.070	14.009	14.045
10 Pack.		14.009-P10	
Auf Abutment		14.010	14.046
10 Pack.		14.010-P10	

PROVISORISCHE TITANABUTMENTS

○		24.026	24.045
⬡		25.009	25.045
Auf Abutment ○		24.010	24.047
⬡		25.026	25.047

DESSLoc®

		NNC 3.5	RN 4.1/4.8	WN 4.8/6.5
	GH 1,0mm		88.009/1	
	GH 2,0mm		88.009/2	
	GH 3,0mm		88.009/3	
	GH 4,0mm		88.009/4	

TITANBASEN

			NNC 3.5	RN 4.1/4.8	WN 4.8/6.5
	GH 0,3mm	○			15.045
	GH 0,4mm	○		15.046	
	GH 0,5mm	○	15.070		
	GH 0,3mm	⬡			16.045
	GH 0,4mm	⬡		16.009	
	GH 0,5mm	⬡	16.070		
Auf Abutment	GH 0,3mm	○		15.010	15.048
	GH 0,3mm	⬡		16.010	16.048

KUNSTSTOFFZYLINDER

			NNC 3.5	RN 4.1/4.8	WN 4.8/6.5
	5 Pack.	○	32.001-P5	32.046-P5	32.045-P5
	5 Pack.	⬡	33.001-P5	33.009-P5	33.045-P5
Auf Abutment	5 Pack.	○		32.010-P5	32.045-P5
	5 Pack.	⬡		33.010-P5	33.045-P5

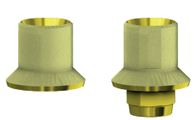

AURUMBase®

		NNC 3.5	RN 4.1/4.8	WN 4.8/6.5
	○		36.046	36.047
	⬡		37.009	37.045

KUNSTSTOFFZYLINDER FÜR AURUMBase®

		NNC 3.5	RN 4.1/4.8	WN 4.8/6.5
5 Pack.	0°		33.200-P5	33.300-P5
5 Pack.	10°		33.201-P5	33.301-P5
5 Pack.	20°		33.202-P5	33.302-P5

C-Base®

		NNC 3.5	RN 4.1/4.8	WN 4.8/6.5
GH 1,0mm	○		58.009	
GH 1,2mm	○			58.045
GH 1,0mm	⬡		59.009	
GH 1,2mm	⬡			59.045

Gleiche Schraube wie Standardschraube inklusive.

Bibliotheken für EXOCAD und 3Shape verfügbar.

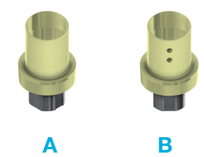

ELLIPTIBase®

A corner	◇	56.070
B flat	▭	57.070

Torx® ABUTMENTSCHRAUBEN AURUMBase® & ELLIPTIBase®

(Ersatzschraube)	19.441	19.446	19.446
Empfohlenes Drehmoment	*35 Ncm*	*35 Ncm*	*36 Ncm*

Torx® BALL SCHRAUBENDREHER

20mm	24mm	30mm	35mm
DT20TB06	DT24TB06	DT30TB06	DT35TB06

TITANABUTMENTS

	NNC	RN	WN
	3.5	4.1/4.8	4.8/6.5
0°		13.009*	
15°		22.009*	
25°		23.009*	

*inc.captive ABUTMENTSCHRAUBEN

ABUTMENTSCHRAUBEN TORX®

	19.070	19.026	19.026
10 Pack.		19.026-P10	19.026-P10
TIN	19.670	19.626	19.626
Empfohlenes Drehmoment	*35 Ncm*	*35 Ncm*	*35 Ncm*
Auf Abutment		19.009	19.009
10 Pack.		19.009-P10	19.009-P10
TIN		19.609	19.609
Empfohlenes Drehmoment		*15 Ncm*	*15 Ncm*

VORGEFRÄSTE ROHLINGE

Ø 10mm	Ti	61.070	61.009	61.045
Ø 14mm	Ti		62.009	62.045
Ø 14mm	CoCr	71.070	71.009	71.045

KOBALT-CHROM-BASEN

		NNC	RN	WN
		3.5	4.1/4.8	4.8/6.5
	○		30.009	30.045
	⬡		31.009	31.045
Für schweisstechniken	○		30.109	30.145
	⬡		31.109	31.145
Auf Abutment	○		30.010	30.048
	⬡		31.010	31.048
Für schweisstechniken	○		30.110	

KUNSTSTOFFZYLINDER

	○	28.009	28.045
10 Pack.		11.009-P10	
	⬡	29.009	29.045
10 Pack.		12.009-P10	
Auf Abutment	○	28.010	28.046
10 Pack.		11.010-P10	
Auf Abutment	⬡	29.010	29.046
10 Pack.		12.010-P10	

CONICAL BL

ohne Rotationsschutz

mit Rotationsschutz

kompatibel mit

Straumann® Bone level

GINGIVAFORMER	NP NC/3.3	RP RC/4.1-4.8	NP/RP NC/RC
GH 3,0mm	20.041/3	20.042/3	
GH 4,0mm	20.041/4	20.042/4	
GH 5,0mm	20.041/5	20.042/5	

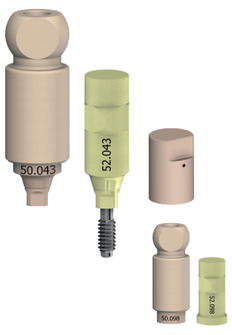

SCAN ABUTMENTS

	50.043	50.044	
Auf Abutment SRA			50.098
	52.043	52.044	
Auf Abutment SRA			52.098
10 Pack. ○	53.100-P10	53.100-P10	
10 Pack. ⬡	53.200-P10	53.200-P10	

ABFORMPFOSTEN

	17.046	17.047

Abformpfosten beinhalten zwei Abutmentschrauben (für offenen und geschlossenen Löffel).

Plattform Farbkodierung

DIGITAL LABORANALOGE

	NP NC/3.3	RP RC/4.1-4.8	NP/RP NC/RC
Sicherungsschraube Sechskant 1,27 mm*	14.043/D	14.044/D	
AUF SRA			14.098/D

Andere Halteschrauben erhältlich, siehe Seite 59

Plattform Farbkodierung

LABORANALOGE

	14.043	14.044	
10 Pack.	14.043-P10	14.044-P10	
AUF SRA			14.098

PROVISORISCHE TITANABUTMENTS

○	24.043	24.044	
⬡	25.043	25.044	
Auf Abutment SRA ○			24.098
Auf Abutment SRA ⬡			25.098

DESSLoc®

GH 1,0mm		88.042/1
GH 2,0mm	88.041/2	88.042/2
GH 3,0mm	88.041/3	88.042/3
GH 4,0mm	88.041/4	88.042/4

MULTI-UNIT ABUTMENTS

			NP	RP	NP/RP
			NC/3.3	RC/4.1-4.8	NC/RC
GH 1,5mm	0°	○	40.043/1	40.044/1	
GH 2,5mm	0°	○	40.043/2	40.044/2	
GH 3,5mm	0°	○	40.043/3	40.044/3	
GH 4,5mm	0°	○		40.044/4	
GH 2,5mm	17°	⬡	41.743/2	41.744/2	
GH 3,5mm	17°	⬡	41.743/3	41.744/3	
GH 2,5mm	30°	⬡	43.043/3	43.044/3	
GH 3,5mm	30°	⬡	43.043/4	43.044/4	

4.8
MULTI-UNIT PLATTFORM

TITANBASEN

	GH 1,2mm	○	15.043	15.044	
	GH 3,0mm	○	15.343	15.344	
	GH 1,2mm	⬡	16.043	16.044	
	GH 3,0mm	⬡	16.343	16.344	
ON SRA		○			15.098
		⬡			16.098

KUNSTSTOFFZYLINDER

	5 Pack.	○	32.001-P5	32.001-P5	
	5 Pack.	⬡	33.001-P5	33.001-P5	
ON SRA	5 Pack.	○			32.098-P5
	5 Pack.	⬡			33.098-P5

AURUMBase®

	NP	RP	NP/RP
	NC/3.3	RC/4.1-4.8	NC/RC
○	36.043	36.044	
⬡	37.043	37.044	

KUNSTSTOFFZYLINDER FÜR AURUMBase®

5 Pack.	0°	33.100-P5	33.100-P5
5 Pack.	10°	33.101-P5	33.101-P5
5 Pack.	20°	33.102-P5	33.102-P5

C-Base®

GH 0,7mm	○	58.043	58.044
GH 3,0mm	○	58.043/3	58.044/3
GH 0,7mm	⬡	59.043	59.044
GH 3,0mm	⬡	59.043/3	59.044/3

Gleiche Schraube wie Standardschraube inklusive.

Bibliotheken für EXOCAD und 3Shape verfügbar.

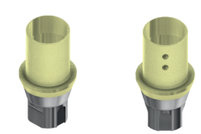

A B

ELLIPTIBase®

A corner	◇	56.043
B flat	▭	57.043

Torx® ABUTMENTSCHRAUBEN AURUMBase® & ELLIPTIBase®

(Ersatzschraube)	19.443	19.443
Empfohlenes Drehmoment	*35 Ncm*	*35 Ncm*

Torx® BALL SCHRAUBENDREHER

20mm	24mm	30mm	35mm
DT20TB06	DT24TB06	DT30TB06	DT35TB06

TITANABUTMENTS

	NP	RP	NP/RP
	NC/3.3	RC/4.1-4.8	NC/RC
0°	13.043	13.044	
15°	22.043	22.044	

ABUTMENTSCHRAUBEN TORX®

	19.032	19.033	19.037
10 Pack.	19.032-P10	19.033-P10	19.037-P10
TIN	19.632	19.633	19.637
Empfohlenes Drehmoment	*35 Ncm*	*35 Ncm*	*35 Ncm*
Auf Abutment SRA			19.098
10 Pack.			19.098-P10
TIN			19.698
Empfohlenes Drehmoment			*15 Ncm*

VORGEFRÄSTE ROHLINGE

Ø 10mm	Ti	61.043	61.044
Ø 14mm	Ti	62.043	62.044
Ø 14mm	CoCr	71.043	71.044

KOBALT-CHROM-BASEN

		NP	RP	NP/RP
		NC/3.3	RC/4.1-4.8	NC/RC
	○	30.043	30.044	
	⬡	31.043	31.044	
Auf Abutment SRA	○			30.098
	⬡			31.098

KUNSTSTOFFZYLINDER

	○	28.043	28.044
10 Pack.		11.043-P10	11.044-P10
	⬡	29.043	29.044
10 Pack.		12.043-P10	12.044-P10

CONICAL BLX

ohne Rotationsschutz
mit Rotationsschutz

kompatibel mit
Straumann® BLX

GINGIVAFORMER

	RB 3.5	WB 4.5	RB/WB
GH 0,8mm [A/B]		20.463/1	
GH 1,5mm [A]	20.461/2	20.461/2	20.461/2
GH 1,5mm [B]	20.462/2	20.462/2	20.462/2
GH 1,5mm [A/B]		20.463/2	
GH 2,5mm [A]	20.461/3	20.461/3	20.461/3
GH 2,5mm [B]	20.462/3	20.462/3	20.462/3
GH 3,5mm [A]	20.461/4	20.461/4	20.461/4
GH 3,5mm [B]	20.462/4	20.462/4	20.462/4

[A]für Einzelzahnversorgung [B]für Brücken und Steges

SCAN ABUTMENTS

		52.062
10 Pack.	○	53.100-P10
10 Pack.	⬡	53.200-P10

ABFORMPFOSTEN

17.062

Abformpfosten beinhalten zwei Abutmentschrauben (für offenen und geschlossenen Löffel).

Plattform Farbkodierung

DIGITAL LABORANALOGE

	RB 3.5	WB 4.5	RB/WB
Sicherungsschraube Sechskant 1,27 mm*	14.062/D	14.063/D	

*Andere Halteschrauben erhältlich, siehe Seite 59

Plattform Farbkodierung

LABORANALOGE

14.062	14.063	

MULTI-UNIT ABUTMENTS

GH 1,5mm	0°	○	40.062/1
GH 2,5mm	0°	○	40.062/2
GH 3,5mm	0°	○	40.062/3
GH 2,5mm	17°	⬡	41.762/2
GH 3,5mm	17°	⬡	41.762/3
GH 3,5mm	30°	⬡	43.062/3
GH 4,5mm	30°	⬡	43.062/4

4.8
MULTI-UNIT PLATTFORM

TITANBASEN

		RB 3.5	WB 4.5	RB/WB
GH 0,8mm	○		15.063	
GH 1,5mm	○	15.062/2	15.063/2	15.062/2
GH 2,5mm	○	15.062/3		15.062/3
GH 3,5mm	○	15.062/4		15.062/4
GH 0,8mm	⬡		16.063	
GH 1,5mm	⬡	16.062/2	16.063/2	16.062/2
GH 2,5mm	⬡	16.062/3		16.062/3
GH 3,5mm	⬡	16.062/4		16.062/4

KUNSTSTOFFZYLINDER

5 Pack.	○	32.001-P5	32.001-P5	32.001-P5	32.001-P5
5 Pack.	⬡	33.001-P5	33.001-P5	33.001-P5	33.001-P5

AURUMBase®

GH 1,5mm	○	36.062	36.063	36.062
GH 1,5mm	⬡	37.062	37.063	37.062

KUNSTSTOFFZYLINDER FÜR AURUMBase®

5 Pack.	0°	33.100-P5	33.100-P5	33.100-P5
5 Pack.	10°	33.101-P5	33.101-P5	33.101-P5
5 Pack.	20°	33.102-P5	33.102-P5	33.102-P5

Torx® ABUTMENTSCHRAUBEN AURUMBase®

	RB 3.5	WB 4.5	RB/WB
(Ersatzschraube)	19.441	19.441	19.441
Empfohlenes Drehmoment	*35 Ncm*	*35 Ncm*	*35 Ncm*

Torx® BALL SCHRAUBENDREHER

20mm	24mm	30mm	35mm
DT20TB06	DT24TB06	DT30TB06	DT35TB06

ABUTMENTSCHRAUBEN TORX®

	19.054	19.054	19.054
TIN	19.700	19.700	19.700
Empfohlenes Drehmoment	*35 Ncm*	*35 Ncm*	*35 Ncm*

VORGEFRÄSTE ROHLINGE

Ø 10mm	Ti			61.062
Ø 14mm	Ti		62.063	
Ø 14mm	CoCr		71.063	

NEO GM

kompatibel mit

Neodent® Grand Morse

○ ohne Rotationsschutz

⬡ mit Rotationsschutz

SCAN ABUTMENTS

		GM
		52.035
10 Pack.	○	53.100-P10
10 Pack.	⬡	53.200-P10

ABFORMPFOSTEN

	GM
	17.035

Abformpfosten beinhalten zwei Abutmentschrauben (für offenen und geschlossenen Löffel).

Plattform Farbkodierung

DIGITAL LABORANALOGE

Sicherungsschraube Sechskant 1,27 mm*	14.035/D

**Andere Halteschrauben erhältlich, siehe Seite 59*

Plattform Farbkodierung

LABORANALOGE

	GM
	14.035

MULTI-UNIT ABUTMENTS

			GM
GH 1,5mm	0°	○	40.035/1
GH 2,5mm	0°	○	40.035/2
GH 3,5mm	0°	○	40.035/3
GH 2,5mm	17°	⬡	41.735/2
GH 3,5mm	17°	⬡	41.735/3
GH 3,5mm	30°	⬡	43.035/3
GH 4,5mm	30°	⬡	43.035/4

TITANBASEN

GH 0,8mm	○	15.035
GH 1,5mm	○	15.235
GH 2,5mm	○	15.335
GH 0,8mm	⬡	16.035
GH 1,5mm	⬡	16.235
GH 2,5mm	⬡	16.335

KUNSTSTOFFZYLINDER

5 Pack.	○	32.001-P5
5 Pack.	⬡	33.001-P5

GM

AURUMBase®

GH 2,5mm	○	36.035/3
GH 2,5mm	⬡	37.035/3

KUNSTSTOFFZYLINDER FÜR AURUMBase®

5 Pack.	0º	33.100-P5
5 Pack.	10º	33.101-P5
5 Pack.	20º	33.102-P5

Torx® ABUTMENTSCHRAUBEN AURUMBase®

(Ersatzschraube)	19.444
Empfohlenes Drehmoment	*20 Ncm*

Torx® BALL SCHRAUBENDREHER

20mm	24mm	30mm	35mm
DT20TB06	DT24TB06	DT30TB06	DT35TB06

ABUTMENTSCHRAUBEN NEO

	19.051
Empfohlenes Drehmoment	*20 Ncm*

VORGEFRÄSTE ROHLINGE

Ø 10mm	Ti	61.035
Ø 14mm	Ti	62.035
Ø 14mm	CoCr	71.035

DESSLoc®

DESSLoc® ist die beste Alternative für Ihre herausnehmbaren Prothesen Projekte. Seine Oberflächenbeschichtung aus Zirkonium Nitrid verbessert die allgemeine mechanische Festigkeit und reduziert gleichzeitig Zahnfleischentzündungen und Plaque Anhaftungen.

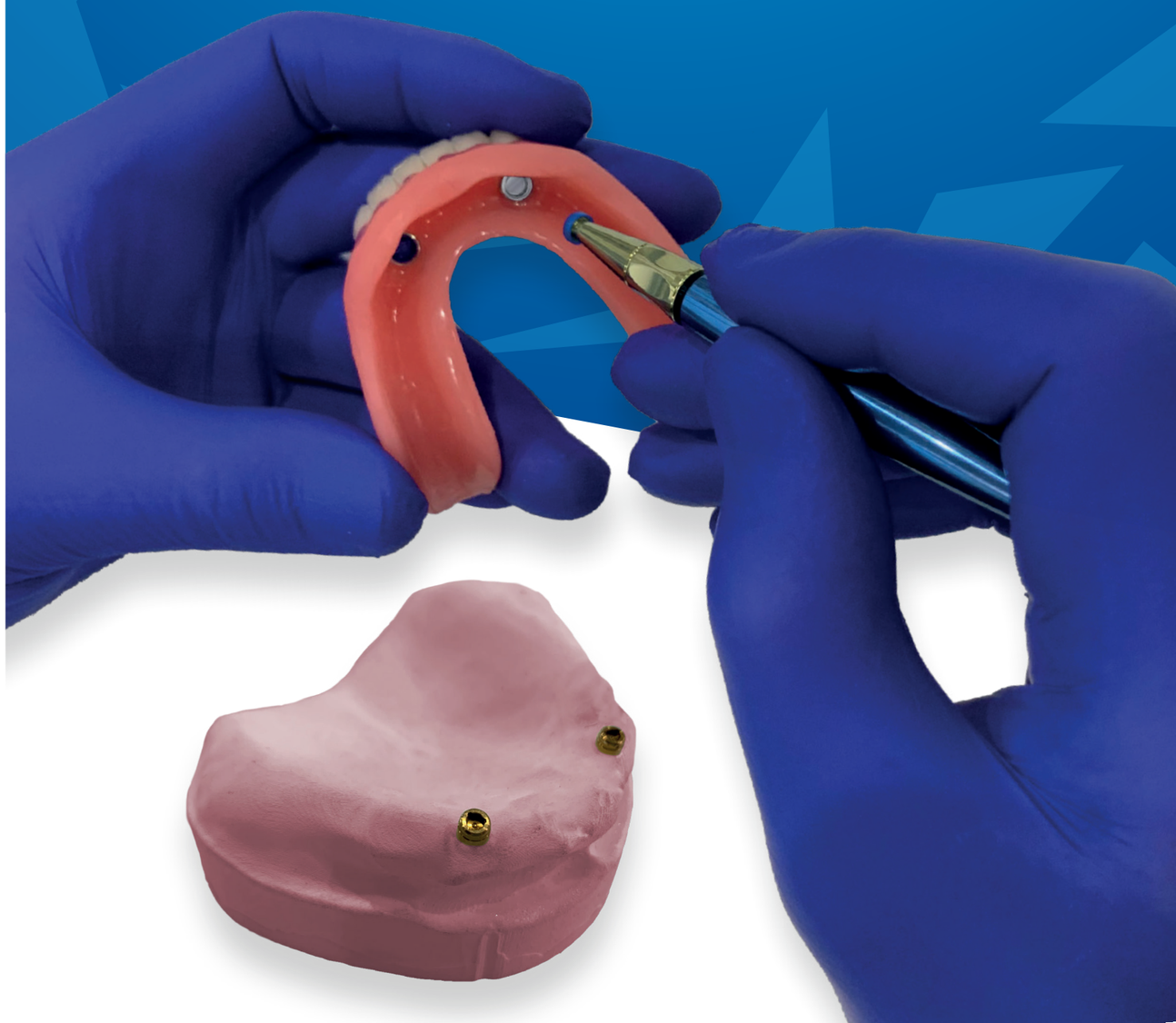

INTERNAL HEX USA

kompatibel mit

Zimmer Screw-Vent®

○ ohne Rotationsschutz

⬡ mit Rotationsschutz

GINGIVAFORMER

	NP 3.5	RP 4.5	WP 5.7
GH 3,0mm	20.017/3	20.018/3	20.019/3
GH 4,0mm	20.017/4	20.018/4	20.019/4
GH 5,0mm	20.017/5	20.018/5	20.019/5

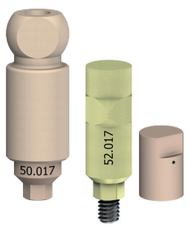

SCAN ABUTMENTS

	50.017	50.018	50.019
	52.017	52.018	52.019
10 Pack. ○	53.100-P10	53.100-P10	53.100-P10
10 Pack. ⬡	53.200-P10	53.200-P10	53.200-P10

ABFORMPFOSTEN

	17.017	17.018	17.019

Abformpfosten beinhalten zwei Abutmentschrauben (für offenen und geschlossenen Löffel).

Plattform Farbkodierung

DIGITAL LABORANALOGE

Sicherungsschraube Sechskant 1,27 mm*	14.017/D	14.018/D	14.019/D

Andere Halteschrauben erhältlich, siehe Seite 59

Plattform Farbkodierung

LABORANALOGE

	14.017	14.018	14.019
10 Pack.	14.017-P10	14.018-P10	

PROVISORISCHE TITANABUTMENTS

	NP 3.5	RP 4.5	WP 5.7
○	24.017	24.018	24.019
⬡	25.017	25.018	25.019

DESSLoc®

GH 1,0mm	88.017/1	88.018/1	88.019/1
GH 2,5mm	88.017/2	88.018/2	88.019/2
GH 3,5mm	88.017/3	88.018/3	88.019/3
GH 4,5mm	88.017/4	88.018/4	88.019/4
GH 5,5mm	88.017/5	88.018/5	

MULTI-UNIT ABUTMENTS

GH 1,0mm	0°	○	40.019/1	40.020/1
GH 2,0mm	0°	○	40.019/2	40.020/2
GH 3,0mm	0°	○	40.019/3	40.020/3
GH 4,0mm	0°	○	40.019/4	
GH 5,0mm	0°	○	40.019/5	
GH 2,5mm	17°	⬡	41.719/2	41.720/2
GH 3,5mm	17°	⬡	41.719/3	41.720/3
GH 2,5mm	30°	⬡	43.019/3	43.020/3
GH 3,5mm	30°	⬡	43.019/4	43.020/4

4.8
MULTI-UNIT PLATTFORM

TITANBASEN

		NP 3.5	RP 4.5	WP 5.7
GH 0,3mm	○		15.018	15.019
GH 0,8mm	○	15.017		
GH 1,5mm	○	15.217	15.218	15.219
GH 3,0mm	⬡	15.317	15.318	15.319
GH 0,3mm	⬡		16.018	16.019
GH 0,8mm	⬡	16.017		
GH 1,5mm	⬡	16.217	16.218	16.219
GH 3,0mm	⬡	16.317	16.318	16.319

KUNSTSTOFFZYLINDER

5 Pack.	○	32.001-P5	32.001-P5	32.001-P5
5 Pack.	⬡	33.001-P5	33.001-P5	33.001-P5

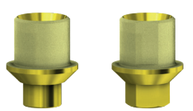

AURUMBase®

	○	36.017	36.018	36.019
	⬡	37.017	37.018	37.019

KUNSTSTOFFZYLINDER FÜR AURUMBase®

5 Pack.	0°	33.100-P5	33.100-P5	33.100-P5
5 Pack.	10°	33.101-P5	33.101-P5	33.101-P5
5 Pack.	20°	33.102-P5	33.102-P5	33.102-P5

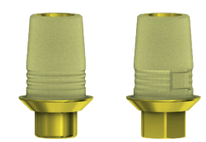

C-Base®

		NP 3.5	RP 4.5	WP 5.7
GH 0,5mm	○	58.017	58.018	58.019
GH 1,5mm	○	58.017/2	58.018/2	58.019/2
GH 3,0mm	○	58.017/3	58.018/3	58.019/3
GH 0,5mm	⬡	59.017	59.018	59.019
GH 1,5mm	⬡	59.017/2	59.018/2	59.019/2
GH 3,0mm	⬡	59.017/3	59.018/3	59.019/2

Gleiche Schraube wie Standardschraube inklusive.

Bibliotheken für EXOCAD und 3Shape verfügbar.

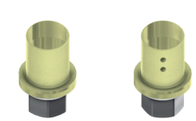

A B

ELLIPTIBase®

A corner	◇	56.017
B flat	▭	57.017

Torx® ABUTMENTSCHRAUBEN AURUMBase® & ELLIPTIBase®

(Ersatzschraube)	19.417	19.417	19.417
Empfohlenes Drehmoment	*30 Ncm*	*30 Ncm*	*30 Ncm*

Torx® BALL SCHRAUBENDREHER

20mm	24mm	30mm	35mm
DT20TB06	DT24TB06	DT30TB06	DT35TB06

TITANABUTMENTS

0°	13.017	13.018	13.019
15°	22.017	22.018	22.019
25°	23.017	23.018	

ABUTMENTSCHRAUBEN HEX 1,27mm	NP 3.5	RP 4.5	WP 5.7
	19.012	19.012	19.012
10 Pack.	19.012-P10	19.012-P10	19.012-P10
Empfohlenes Drehmoment	*30 Ncm*	*30 Ncm*	*30 Ncm*

VORGEFRÄSTE ROHLINGE				
Ø 10mm	Ti	61.017	61.018	61.019
Ø 14mm	Ti	62.017	62.018	62.019
Ø 14mm	CoCr	71.017	71.018	71.019

KOBALT-CHROM-BASEN				
	○	30.017	30.018	30.019
	⬡	31.017	31.018	31.019

KUNSTSTOFFZYLINDER				
	○	28.017	28.018	28.019
10 Pack.		11.017-P10	11.018-P10	
	⬡	29.017	29.018	29.019
10 Pack.		12.017-P10	12.018-P10	

Digital-Analog

Unsere Analoge wurden sorgfältig entwickelt, um die Implantat Verbindung perfekt zu ergänzen. Sie werden entweder aus rostfreiem Stahl AISI 303 oder aus anodisiertem Titan Grad 5 ELI hergestellt.

- Farbkodierung entsprechend der Implantatplattform
- Präzise Verbindung garantiert
- Für 3D- und traditionelle Tonmodelle
- Digital-analog, mit HEX 1,20 Schraube

Halteschrauben	
HEX 1,00	19.707-P5
HEX 1,18	19.708-P5
HEX 1,20	19.709-P5
HEX 1,22	19.710-P5
HEX 1,25	19.711-P5
HEX 1,27	19.712-P5
HEX 1,28	19.713-P5
HEX 1,40	19.714-P5
Unigrip®	19.715-P5
Torx®	19.716-P5
NE	19.717-P5

CONIC EVO

ohne Rotationsschutz

mit Rotationsschutz

kompatibel mit

Astra Tech implant system™ EV

GINGIVAFORMER

	EV/3.0	EV/3.6	EV/4.2	EV/4.8	EV/5.4
	3.0	3.6	4.2	4.8	5.4
GH 3,5mm	20.406/3	20.059/3	20.060/3	20.061/3	20.407/3
GH 4,5mm	20.406/4	20.059/4	20.060/4	20.061/4	20.407/4
GH 6,5mm	20.406/6	20.059/6	20.060/6	20.061/6	20.407/6

SCAN ABUTMENTS

		50.059	50.060	50.061
		52.059	52.060	52.061
	10 / 5 Pack.	53.100-P10	53.110-P5	53.148-P5
	10 / 5 Pack.	53.200-P10	53.210-P5	53.248-P5

Auf Uniabutment®	○	50.058
Auf Uniabutment®	⬡	52.058

ABFORMPFOSTEN

	17.059	17.060	17.061
Auf Uniabutment® 17.058			

Abformpfosten beinhalten zwei Abutmentschrauben (für offenen und geschlossenen Löffel).

Plattform Farbkodierung

DIGITAL LABORANALOGE

	EV/3.0	EV/3.6	EV/4.2	EV/4.8	EV/5.4
	3.0	3.6	4.2	4.8	5.4
Sicherungsschraube Sechskant 1,27 mm*		14.059/D	14.060/D	14.061/D	
Auf Uniabutment® 14.058/D					

**Andere Halteschrauben erhältlich, siehe Seite 59*

Plattform Farbkodierung

LABORANALOGE

	14.059	14.060	14.061
Auf Uniabutment® 14.058			

PROVISORISCHE TITANABUTMENTS

	○	24.059	24.060	24.061
	⬡	25.059	25.060	25.061
Auf Uniabutment®	○	24.058		

DESSLoc®

GH 1,0mm	88.059/1	88.060/1	88.061/1
GH 2,0mm	88.059/2	88.060/2	88.061/2
GH 3,0mm	88.059/3	88.060/3	88.061/3
GH 4,0mm	88.059/4	88.060/4	88.061/4

UNIABUTMENT®

	EV/3.0	EV/3.6	EV/4.2	EV/4.8	EV/5.4
	3.0	3.6	4.2	4.8	5.4
GH 1,0mm		40.059/1	40.060/1	40.061/1	
GH 2,0mm		40.059/2	40.060/2	40.061/2	
GH 3,0mm		40.059/3	40.060/3	40.061/3	
GH 5,0mm		40.059/5	40.060/5	40.061/5	

UniAbutment® benötigt einen 1,75 mm Hex Schraubendreher

MULTI-UNIT ABUTMENTS

GH 1,5mm	0°	○	40.027/1	40.036/1	40.037/1
GH 2,5mm	0°	○	40.027/2	40.036/2	40.037/2
GH 3,5mm	0°	○	40.027/3	40.036/3	40.037/3
GH 3,5mm	17°	⬡	41.727/3	41.736/3	41.737/3
GH 4,5mm	17°	⬡	41.727/4	41.736/4	41.737/4
GH 4,5mm	30°	⬡	43.027/4	43.036/4	43.037/4
GH 5,5mm	30°	⬡	43.027/5	43.036/5	43.037/5

4.8
MULTI-UNIT PLATTFORM

TITANBASEN

	GH 1,0mm	○	15.059	15.060	15.061	15.407
	GH 3,0mm	○	15.359	15.360	15.361	
	GH 1,0mm	⬡	16.059	16.060	16.061	16.407
	GH 3,0mm	⬡	16.359	16.360	16.361	
Auf Uniabutment®		○	15.058			

KUNSTSTOFFZYLINDER

	5 Pack.	○	32.001-P5	32.001-P5	32.001-P5	32.001-P5
	5 Pack.	⬡	33.001-P5	33.001-P5	33.001-P5	33.001-P5
Auf Uniabutment®	5 Pack.	○	32.001-P5			

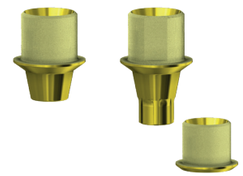

AURUMBase®

		EV/3.0	EV/3.6	EV/4.2	EV/4.8	EV/5.4
		3.0	3.6	4.2	4.8	5.4
	○		36.059	36.060	36.061	
	⬡		37.059	37.060	37.061	
Auf Uniabutment®	○	36.058				

KUNSTSTOFFZYLINDER FÜR AURUMBase®

5 Pack.	0°	33.100-P5	33.100-P5	33.100-P5
5 Pack.	10°	33.101-P5	33.101-P5	33.101-P5
5 Pack.	20°	33.102-P5	33.102-P5	33.102-P5

C-Base®

GH 1,0mm	○	58.059	58.060	58.061
GH 3,0mm	○	58.059/3	58.060/3	58.061/3
GH 1,0mm	⬡	59.059	59.060	59.061
GH 3,0mm	⬡	59.059/3	59.060/3	59.061/3

Gleiche Schraube wie Standardschraube inklusive.

Bibliotheken für EXOCAD und 3Shape verfügbar.

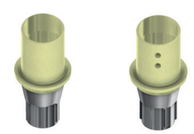

A B

ELLIPTIBase®

A corner	◇	56.406
B flat	□	57.406

Torx® ABUTMENTSCHRAUBEN AURUMBase®

(Ersatzschraube)		19.441	19.460	19.461
Empfohlenes Drehmoment		*25 Ncm*	*25 Ncm*	*25 Ncm*
Auf Uniabutment®	19.331			
Empfohlenes Drehmoment	*15 Ncm*			

Torx® BALL SCHRAUBENDREHER

20mm	24mm	30mm	35mm
DT20TB06	DT24TB06	DT30TB06	DT35TB06

ABUTMENTSCHRAUBEN HEX 1,27mm

		EV/3.0	EV/3.6	EV/4.2	EV/4.8	EV/5.4
		3.0	3.6	4.2	4.8	5.4
			19.059	19.060	19.061	
	TIN		19.659	19.660	19.661	
Empfohlenes Drehmoment			*25 Ncm*	*25 Ncm*	*24 Ncm*	
Auf Uniabutment®		19.058				
	TIN	19.658				
Empfohlenes Drehmoment		*15 Ncm*				

VORGEFRÄSTE ROHLINGE

Ø 10mm	Ti	61.406	61.059	61.060	61.061	
Ø 14mm	Ti		62.059	62.060	62.061	62.407
Ø 14mm	CoCr		71.059	71.060	71.061	71.407

KOBALT-CHROM-BASEN

	○		30.059	30.060	30.061
	⬡		31.059	31.060	31.061
Auf Uniabutment®	○	30.058			

KUNSTSTOFFZYLINDER

	○		28.059	28.060	28.061
Auf Uniabutment®	○	28.058			

DESS® Multi-Unit

Mit 14 verschiedenen Verbindungen kann die Standardisierung mit einer einzigartigen prothetischen Plattform erreicht werden, die Ihnen eine Vollbogenreha mit bis zu 4 verschiedenen Implantat Kompatibilitäten ermöglicht.

INTERNAL HEX CONIC

kompatibel mit

Astra Tech Osseospeed™

○ ohne Rotationsschutz

○ mit Rotationsschutz

GINGIVAFORMER

		NP	RP	WP
		3.0	3.5-4.0	4.5-5.0
	GH 3,0mm		20.024/3	20.025/3
	GH 4,0mm		20.024/4	20.025/4
	GH 5,0mm		20.024/5	20.025/5
Anatomic	GH 4,0mm Ø 4,5		20.424/4	
	GH 4,0mm Ø 5,5		20.524/4	20.525/4
	GH 4,0mm Ø 6,5			20.625/4

SCAN ABUTMENTS

			50.023	50.024	50.025
			52.023	52.024	52.025
	10 Pack. ○		53.100-P10	53.100-P10	53.100-P10
	10 Pack. ○		53.200-P10	53.200-P10	53.200-P10
Auf uniabutment®	20°	50.036			
	45°	50.037			
Auf uniabutment®	20°	52.036			
	45°	52.037			

ABFORMPFOSTEN

			17.023	17.024	17.025
Auf uniabutment®	20°	17.036			
	45°	17.037			

Abformpfosten beinhalten zwei Abutmentschrauben (für offenen und geschlossenen Löffel).

Plattform Farbkodierung

DIGITAL LABORANALOGE

			NP	RP	WP
			3.0	3.5-4.0	4.5-5.0
Sicherungsschraube Sechskant 1,27 mm*			14.023/D	14.024/D	14.025/D
Auf uniabutment®	20°	14.036/D			
	45°	14.037/D			

Andere Halteschrauben erhältlich, siehe Seite 59

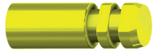

Plattform Farbkodierung

LABORANALOGE

			14.023	14.024	14.025
	10 Pack.			14.024-P10	14.025-P10
Auf uniabutment®	20°	14.036			
	10 Pack.	14.036-P10			
	45°	14.037			
	10 Pack.	14.037-P10			

PROVISORISCHE TITANABUTMENTS

		○	24.024	24.025
		○	25.024	25.025
Auf uniabutment®	20°	○ 24.028		
	45°	○ 24.029		

DESSLoc®

	NP 3.0	RP 3.5-4.0	WP 4.5-5.0
GH 1,0mm	88.023/1	88.024/1	88.025/1
GH 2,0mm	88.023/2	88.024/2	88.025/2
GH 3,0mm	88.023/3	88.024/3	88.025/3
GH 4,0mm	88.023/4	88.024/4	88.025/4

UNIABUTMENT®

		RP	WP
GH 0,5mm	20°	40.013/0	40.015/0
GH 1,0mm	20°	40.013/1	40.015/1
GH 2,0mm	20°	40.013/2	40.015/2
GH 4,0mm	20°	40.013/4	40.015/4
GH 6,0mm	20°	40.013/6	40.015/6
GH 0,5mm	45°	40.014/0	40.016/0
GH 1,0mm	45°	40.014/1	40.016/1
GH 2,0mm	45°	40.014/2	40.016/2
GH 4,0mm	45°	40.014/4	40.016/4
GH 6,0mm	45°	40.014/6	40.016/6

MULTI-UNIT ABUTMENTS

GH 1,5mm	0°	○	40.024/1	40.025/1
GH 2,5mm	0°	○	40.024/2	40.025/2
GH 3,5mm	0°	○	40.024/3	40.025/3
GH 3,5mm	17°	○	41.724/3	41.725/3
GH 4,5mm	17°	○	41.724/4	41.725/4
GH 4,5mm	30°	○	43.024/4	43.025/4
GH 5,5mm	30°	○	43.024/5	43.025/5

4.8
MULTI-UNIT PLATTFORM

TITANBASEN

			NP 3.0	RP 3.5-4.0	WP 4.5-5.0
GH 0,9mm		○			15.025
GH 1,0mm		○	15.023		
GH 1,1mm		○		15.024	
GH 2,0mm		○	15.023/2	15.024/2	15.025/2
GH 3,0mm		○	15.023/3	15.324	15.325
GH 0,9mm		○			16.025
GH 1,0mm		○	16.023		
GH 1,1mm		○		16.024	
GH 2,0mm		○	16.023/2	16.024/2	16.025/2
GH 3,0mm		○	16.023/3	16.324	16.325
Auf uniabutment®	20°	○	15.036		
	45°	○	15.037		

KUNSTSTOFFZYLINDER

5 Pack.	○	32.001-P5	32.001-P5	32.001-P5
5 Pack.	○	33.001-P5	33.001-P5	33.001-P5
Auf uniabutment®		32.001-P5		

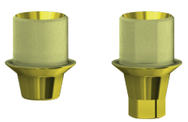

AURUMBase®

	○	36.024	36.025
	○	37.024	37.025

KUNSTSTOFFZYLINDER FÜR AURUMBase®

5 Pack.	0°	33.100-P5	33.100-P5
5 Pack.	10°	33.101-P5	33.101-P5
5 Pack.	20°	33.102-P5	33.102-P5

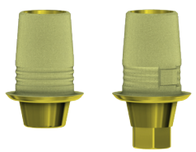

C-Base®

		NP	RP	WP
		3.0	3.5-4.0	4.5-5.0
GH 0,8mm	○		58.024	
GH 0,9mm	○			58.025
GH 3,0mm	○		58.024/3	58.025/3
GH 0,8mm	○		59.024	
GH 0,9mm	○			59.025
GH 3,0mm	○		59.024/3	59.025/3

Gleiche Schraube wie Standardschraube inklusive.

Bibliotheken für EXOCAD und 3Shape verfügbar.

Torx® ABUTMENTSCHRAUBEN AURUMBase®

(Ersatzschraube)	19.441	19.425
Empfohlenes Drehmoment	*20 Ncm*	*25 Ncm*

Torx® BALL SCHRAUBENDREHER

20mm	24mm	30mm	35mm
DT20TB06	DT24TB06	DT30TB06	DT35TB06

TITANABUTMENTS

0°	13.024	13.025
15°	22.024	22.025
25°	23.024	

ABUTMENTSCHRAUBEN HEX 1,27mm

		NP	RP	WP
		3.0	3.5-4.0	4.5-5.0
Auf uniabutment®		19.015	19.016	19.017
10 Pack.			19.016-P10	19.017-P10
TIN		19.615	19.616	19.617
Empfohlenes Drehmoment		*15 Ncm*	*20 Ncm*	*25 Ncm*
	19.018			
10 Pack.	19.018-P10			
TIN	19.618			
Empfohlenes Drehmoment	*15 Ncm*			

VORGEFRÄSTE ROHLINGE

Ø 10mm	**Ti**	61.023	61.024	61.025
Ø 14mm	**Ti**		62.024	62.025
Ø 14mm	**CoCr**		71.024	71.025

KOBALT-CHROM-BASEN

	○		30.024	30.025
	○		31.024	31.025
Auf uniabutment®	○	30.036		
	○	30.037		

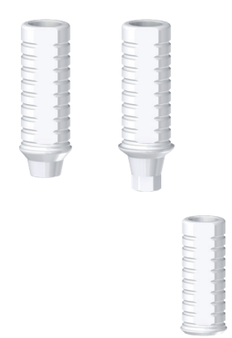

KUNSTSTOFFZYLINDER

	○		28.024	28.025
10 Pack.			11.024-P10	11.025-P10
	○		29.024	29.025
10 Pack.			12.024-P10	12.025-P10
Auf uniabutment® 20°	○	28.036		
10 Pack.		11.036-P10		
Auf uniabutment® 45°	○	28.037		
10 Pack.		11.037-P10		

INTERNAL HEX FD

kompatibel mit
Xive®

○ ohne Rotationsschutz
⬡ mit Rotationsschutz

GINGIVAFORMER

	NP	RP	WP	5.5
	3.4	3.8	4.5	5.5
GH 3,0mm	20.036/3	20.037/3	20.038/3	
GH 4,0mm	20.036/4	20.037/4	20.038/4	
GH 5,0mm	20.036/5	20.037/5	20.038/5	

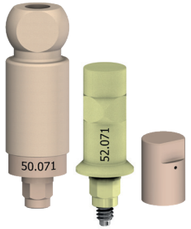

SCAN ABUTMENTS

	○	50.038	50.039	50.040	50.071
	⬡	52.038	52.039	52.040	52.071
10 Pack.		53.100-P10	53.100-P10	53.100-P10	53.100-P10
10 Pack.		53.200-P10	53.200-P10	53.200-P10	53.200-P10

ABFORMPFOSTEN

17.038	17.039	17.040	17.071

Abformpfosten beinhalten zwei Abutmentschrauben (für offenen und geschlossenen Löffel).

Plattform Farbkodierung

DIGITAL LABORANALOGE

	NP	RP	WP	5.5
	3.4	3.8	4.5	5.5
Sicherungsschraube Sechskant 1,27 mm*	14.038/D	14.039/D	14.040/D	14.071/D

Andere Halteschrauben erhältlich, siehe Seite 59

Plattform Farbkodierung

LABORANALOGE

	14.038	14.039	14.040	14.071
10 Pack.		14.039-P10		

PROVISORISCHE TITANABUTMENTS

○	24.038	24.039	24.040
⬡	25.038	25.039	25.040

DESSLoc®

GH 1,0mm	88.036/1	88.037/1
GH 2,0mm	88.036/2	88.037/2
GH 3,0mm	88.036/3	88.037/3
GH 4,0mm	88.036/4	88.037/4

TITANBASEN

		NP	RP	WP	5.5
		3.4	3.8	4.5	5.5
GH 0,3mm	○	15.038	15.039	15.040	15.071
GH 1,5mm	○	15.238	15.239	15.240	15.271
GH 3,0mm	○	15.338	15.339	15.340	15.371
GH 0,3mm	⬡	16.038	16.039	16.040	16.071
GH 1,5mm	⬡	16.238	16.239	16.240	16.271
GH 3,0mm	⬡	16.338	16.339	16.340	16.371

KUNSTSTOFFZYLINDER

5 Pack.	○	32.001-P5	32.001-P5	32.001-P5	32.001-P5
5 Pack.	⬡	33.001-P5	33.001-P5	33.001-P5	33.001-P5

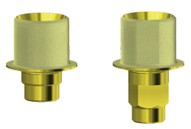

AURUMBase®

○	36.038	36.039	36.040	
⬡	37.038	37.039	37.040	

KUNSTSTOFFZYLINDER FÜR AURUMBase®

5 Pack.	0°	33.100-P5	33.100-P5	33.100-P5
5 Pack.	10°	33.100-P5	33.101-P5	33.101-P5
5 Pack.	20°	33.100-P5	33.102-P5	33.102-P5

C-Base®

		NP	RP	WP	5.5
		3.4	3.8	4.5	5.5
GH 0,3mm	○	58.038	58.039		
GH 0,6mm	○			58.040	58.071
GH 1,5mm	○	58.038/2	58.039/2	58.040/2	58.071/2
GH 3,0mm	○	58.038/3	58.039/3	58.040/3	58.071/3
GH 0,3mm	⬡	59.038	59.039		
GH 0,6mm	⬡			59.040	59.071
GH 1,5mm	⬡	59.038/2	59.039/2	59.040/2	59.071/2
GH 3,0mm	⬡	59.038/3	59.039/3	59.040/3	59.071/3

Gleiche Schraube wie Standardschraube inklusive.

Bibliotheken für EXOCAD und 3Shape verfügbar.

Torx® ABUTMENTSCHRAUBEN AURUMBase®

(Ersatzschraube)	19.438	19.438	19.438
Empfohlenes Drehmoment	*24 Ncm*	*24 Ncm*	*24 Ncm*

Torx® BALL SCHRAUBENDREHER

20mm	24mm	30mm	35mm
DT20TB06	DT24TB06	DT30TB06	DT35TB06

TITANABUTMENTS

0°	13.038	13.039	13.040
15°	22.038	22.039	22.040
25°		23.039	

ABUTMENTSCHRAUBEN HEX 1,22mm

	NP	RP	WP	5.5
	3.4	3.8	4.5	5.5
	19.024	19.024	19.024	19.024
10 Pack.	19.024-P10	19.024-P10	19.024-P10	19.024-P10
TIN	19.624	19.624	19.624	19.624
Empfohlenes Drehmoment	*24 Ncm*	*24 Ncm*	*24 Ncm*	*24 Ncm*

VORGEFRÄSTE ROHLINGE

Ø 10mm	Ti	61.038	61.039	61.040	61.071
Ø 14mm	Ti		62.039	62.040	62.071
Ø 14mm	CoCr	71.038	71.039	71.040	71.071

KOBALT-CHROM-BASEN

	○	30.038	30.039	30.040
	⬡	31.038	31.039	31.040

KUNSTSTOFFZYLINDER

	○	28.038	28.039	28.040
10 Pack.			11.039-P10	
		29.038	29.039	29.040
10 Pack.	⬡		12.039-P10	

Wir sind DESS

DESS® bietet eine Vielzahl von zahntechnischen Lösungen für fast alle auf dem Markt erhältlichen Verbindungen. Die Qualität der DESS®-Produkte ist genauso gut oder besser als die Qualität bekannter Marken. Das “reine Schalter Konzept”, nach dem unsere Produkte konzipiert sind, gewährleistet die volle Kompatibilität mit der gewählten Implantat marke.

Gründe für den Wechsel zu DESS®

- **One Stop Shop**
  31 Kompatibilitäten mit den gängigsten Implantat Verbindungen
- **Europäische Qualität**
  ISO 9001, ISO 13485, CE, FDA, Health Canada
- **Lebenslange Garantie**
  Alle von DESS® hergestellten Produkte haben eine lebenslange Garantie*.

INTERNAL ANK

ohne Rotationsschutz
mit Rotationsschutz

kompatibel mit
Dentsply Ankylos® C/X

GINGIVAFORMER

GH 1,5mm	20.046/1
GH 2,5mm	20.046/3

SCAN ABUTMENTS

ABUTMENTS

		50.049
		52.049
10 Pack.		53.100-P10
10 Pack.		53.200-P10

ABFORMPFOSTEN

GH 1,5mm	17.049
GH 2,5mm	17.250

Abformpfosten beinhalten zwei Abutmentschrauben (für offenen und geschlossenen Löffel).

Plattform Farbkodierung

DIGITAL LABORANALOGE

Sicherungsschraube Sechskant 1,27 mm	Ø 3,5	14.048/D
	Ø 4,5	14.049/D

Andere Halteschrauben erhältlich, siehe Seite 59

Plattform Farbkodierung

LABORANALOGE

Ø 3,5	14.048
10 Pack.	14.048-P10
Ø 4,5	14.049
10 Pack.	14.049-P10

PROVISORISCHE TITANABUTMENTS

GH 1,5mm		24.048
GH 2,5mm		24.250
GH 1,5mm		25.048
GH 2,5mm		25.250

DESSLoc®

GH 2,0mm	88.046/2
GH 3,0mm	88.046/3
GH 4,0mm	88.046/4

TITANBASEN

GH 1,5mm	○	15.050
GH 2,5mm	○	15.250
GH 1,5mm	⬡	16.050
GH 2,5mm	⬡	16.250

KUNSTSTOFFZYLINDER

5 Pack.	○	32.001-P5
5 Pack.	⬡	33.001-P5

C-Base®

GH 1,4mm	○	58.050
GH 2,5mm	○	58.050/2
GH 1,4mm	⬡	59.050
GH 2,5mm	⬡	59.050/2

Gleiche Schraube wie Standardschraube inklusive.

Bibliotheken für EXOCAD und 3Shape verfügbar.

Replacement ABUTMENTSCHRAUBEN for C-Base®

	19.702
Empfohlenes Drehmoment	*15 Ncm*

TITANABUTMENTS

GH 1,5mm	0°	13.047
GH 2,5mm	0°	13.250
GH 1,5mm	15°	22.048
GH 2,5mm	15°	22.250
GH 1,5mm	25°	23.048
GH 2,5mm	25°	23.250

ABUTMENTSCHRAUBEN HEX 1,00mm

GH 1,5mm	19.048
10 Pack.	19.048-P10
Tin	19.648
GH 2,5mm	19.050
Empfohlenes Drehmoment	*15 Ncm*

VORGEFRÄSTE ROHLINGE

Ø 10mm	Ti	61.250
Ø 14mm	CoCr	71.250

KOBALT-CHROM-BASEN

GH 1,5mm	○	30.050
GH 2,5mm	○	30.250
GH 1,5mm	⬡	31.050
GH 2,5mm	⬡	31.250

KUNSTSTOFFZYLINDER

GH 1,5mm	○	28.050
GH 2,5mm	○	28.250

CONIC OSS

kompatibel mit

Osstem® TS / HIOSSEN® ET

○ ohne Rotationsschutz
⬡ mit Rotationsschutz

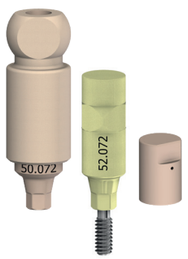

SCAN ABUTMENTS

		Mini	STD
		Mini	Regular
		50.072	50.073
		52.072	52.073
	10 Pack. ○	53.100-P10	53.100-P10
	10 Pack. ⬡	53.200-P10	53.200-P10

ABFORMPFOSTEN

	17.072	17.073

Abformpfosten beinhalten zwei Abutmentschrauben (für offenen und geschlossenen Löffel).

DIGITAL LABORANALOGE

Plattform Farbkodierung

Sicherungsschraube Sechskant 1,27 mm*	14.072/D	14.073/D

**Andere Halteschrauben erhältlich, siehe Seite 59*

LABORANALOGE

Plattform Farbkodierung

	14.072	14.073

PROVISORISCHE TITANABUTMENTS

	Mini	STD
	Mini	Regular
○	24.072	24.073
⬡	25.072	25.073

MULTI-UNIT ABUTMENTS

GH 1,5mm	0°	○	40.072/1	40.073/1
GH 2,5mm	0°	○	40.072/2	40.073/2
GH 3,5mm	0°	○	40.072/3	40.073/3
GH 2,5mm	17°	⬡	41.772/2	41.773/2
GH 3,5mm	17°	⬡	41.772/3	41.773/3
GH 3,5mm	30°	⬡	43.072/3	43.073/3
GH 4,5mm	30°	⬡	43.072/4	43.073/4

4.8
MULTI-UNIT PLATTFORM

TITANBASEN

GH 1,0mm	○	15.072	15.073
GH 3,0mm	○	15.372	15.373
GH 1,0mm	⬡	16.072	16.073
GH 3,0mm	⬡	16.372	16.373

KUNSTSTOFFZYLINDER

5 Pack.	○	32.001-P5	32.001-P5
5 Pack.	⬡	33.001-P5	33.001-P5

AURUMBase®

		Mini	STD
		Mini	Regular
	○	36.072	36.073
	⬡	37.072	37.073
KUNSTSTOFFZYLINDER FÜR AURUMBase®			
5 Pack.	0°	33.100-P5	33.100-P5
5 Pack.	10°	33.101-P5	33.101-P5
5 Pack.	20°	33.102-P5	33.102-P5

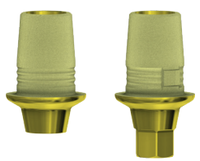

C-Base®

GH 1,0mm	○	58.072	58.073
GH 3,0mm	○	58.072/3	58.073/3
GH 1,0mm	⬡	59.072	59.073
GH 3,0mm	⬡	59.072/3	59.073/3

Gleiche Schraube wie Standardschraube inklusive.

Bibliotheken für EXOCAD und 3Shape verfügbar.

Torx® ABUTMENTSCHRAUBEN AURUMBase®

(Ersatzschraube)	19.444	19.461
Empfohlenes Drehmoment	*20 Ncm*	*25 Ncm*

Torx® BALL SCHRAUBENDREHER

20mm	24mm	30mm	35mm
DT20TB06	DT24TB06	DT30TB06	DT35TB06

ABUTMENTSCHRAUBEN HEX 1,22mm

	Mini	STD
	Mini	Regular
	19.072	19.073
DLC	19.272	19.273
TIN	19.672	19.673
Empfohlenes Drehmoment	*20 Ncm*	*30 Ncm*

VORGEFRÄSTE ROHLINGE

Ø 10mm	Ti	61.072	61.073
Ø 14mm	Ti	62.072	62.073
Ø 14mm	CoCr	71.072	71.073

KOBALT-CHROM-BASEN

○	30.072	30.073
⬡	31.072	31.073

INTERNAL CAM

kompatibel mit
Camlog®

ohne Rotationsschutz
mit Rotationsschutz

GINGIVAFORMER

	3.3	3.8	4.3	5.0
	3.3	3.8	4.3	5.0
GH 3,0mm		20.065/3	20.066/3	
GH 4,0mm		20.065/4	20.066/4	
GH 5,0mm		20.065/5	20.066/5	

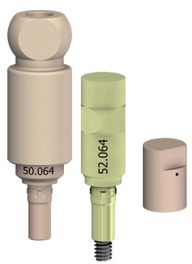

SCAN ABUTMENTS

	50.064	50.065	50.066	50.067
	52.064	52.065	52.066	52.067
10 Pack. ○	53.100-P10	53.100-P10	53.100-P10	53.100-P10
10 Pack.	53.200-P10	53.200-P10	53.200-P10	53.200-P10

ABFORMPFOSTEN

17.064	17.065	17.066	17.067

Abformpfosten beinhalten zwei Abutmentschrauben (für offenen und geschlossenen Löffel).

Plattform Farbkodierung

DIGITAL LABORANALOGE

	3.3	3.8	4.3	5.0
	3.3	3.8	4.3	5.0
Sicherungsschraube Sechskant 1,27 mm*	14.064/D	14.065/D	14.066/D	14.067/D

Andere Halteschrauben erhältlich, siehe Seite 59

Plattform Farbkodierung

LABORANALOGE

14.064	14.065	14.066	14.067

PROVISORISCHE TITANABUTMENTS

○	24.065	24.066
	25.065	25.066

DESSLoc®

GH 1,0mm	88.065/1	88.066/1
GH 2,0mm	88.065/2	88.066/2
GH 3,0mm	88.065/3	88.066/3
GH 4,0mm	88.065/4	88.066/4

TITANBASEN

		3.3	3.8	4.3	5.0
		3.3	3.8	4.3	5.0
GH 0,3mm	○		15.065	15.066	15.067
GH 0,5mm	○	15.064			
GH 1,5mm	○		15.265	15.266	
GH 3,0mm	○		15.365	15.366	
GH 0,3mm	♢		16.065	16.066	16.067
GH 0,5mm	♢	16.064			
GH 1,5mm	♢		16.265	16.266	
GH 3,0mm	♢		16.365	16.366	

KUNSTSTOFFZYLINDER

5 Pack.	○	32.001-P5	32.001-P5	32.001-P5	32.001-P5
5 Pack.	♢	33.001-P5	33.001-P5	33.001-P5	33.001-P5

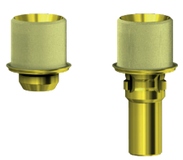

AURUMBase®

	○	36.065	36.066
	♢	37.065	37.066

KUNSTSTOFFZYLINDER FÜR AURUMBase®

5 Pack.	0°	33.100-P5	33.100-P5
5 Pack.	10°	33.101-P5	33.101-P5
5 Pack.	20°	33.102-P5	33.102-P5

Torx® ABUTMENTSCHRAUBEN AURUMBase®

(Ersatzschraube)	19.444	19.444
Empfohlenes Drehmoment	*20 Ncm*	*20 Ncm*

Torx® BALL SCHRAUBENDREHER

3.3	3.8	4.3	5.0
3.3	3.8	4.3	5.0
20mm	24mm	30mm	35mm
DT20TB06	DT24TB06	DT30TB06	DT35TB06

ABUTMENTSCHRAUBEN HEX 1,27mm

	19.044	19.044	19.044	19.045
TIN	19.644	19.644	19.644	19.645
Empfohlenes Drehmoment	*20 Ncm*	*20 Ncm*	*20 Ncm*	*20 Ncm*

VORGEFRÄSTE ROHLINGE

Ø 10mm	Ti	61.064	61.065	61.066	61.067
Ø 14mm	Ti		62.065	62.066	62.067
Ø 14mm	CoCr	71.064	71.065	71.066	71.067

KOBALT-CHROM-BASEN

○	30.065	30.066
♢	31.065	31.066

KUNSTSTOFFZYLINDER

○	28.065	28.066

INTERNAL CON

kompatibel mit
Conelog®

○ ohne Rotationsschutz
⌂ mit Rotationsschutz

SCAN ABUTMENTS

		NP	RP	WP
		3.3	3.8/4.3	5.0
		52.074	52.075	52.076
10 Pack.	○	53.100-P10	53.100-P10	53.100-P10
10 Pack.	⌂	53.200-P10	53.200-P10	53.200-P10

ABFORMPFOSTEN

17.074	17.075	17.076

Abformpfosten beinhalten zwei Abutmentschrauben (für offenen und geschlossenen Löffel).

Plattform Farbkodierung

DIGITAL LABORANALOGE

Sicherungsschraube Sechskant 1,27 mm*	14.074/D	14.075/D	14.076/D

**Andere Halteschrauben erhältlich, siehe Seite 59*

Plattform Farbkodierung

LABORANALOGE

14.074	14.075	14.076

TITANBASEN

		NP	RP	WP
		3.3	3.8/4.3	5.0
GH 1,4mm	○	15.074	15.075	15.076
GH 3,0mm	○	15.074/3	15.075/3	15.076/3
GH 1,4mm	⌂	16.074	16.075	16.076
GH 3,0mm	⌂	16.074/3	16.075/3	16.076/3

KUNSTSTOFFZYLINDER

5 Pack.	○	32.001-P5	32.001-P5	32.001-P5
5 Pack.	⌂	33.001-P5	33.001-P5	33.001-P5

AURUMBase®

○	36.074	36.075	36.076
⌂	37.074	37.075	37.076

KUNSTSTOFFZYLINDER FÜR AURUMBase®

5 Pack.	0°	33.100-P5	33.100-P5	33.100-P5
5 Pack.	10°	33.101-P5	33.101-P5	33.101-P5
5 Pack.	20°	33.102-P5	33.102-P5	33.102-P5

C-Base®

		NP	RP	WP
		3.3	3.8/4.3	5.0
GH 1,0mm	○	58.074	58.075	58.076
GH 2,1mm	○	58.074/2	58.075/2	58.076/2
GH 1,0mm		59.074	59.075	59.076
GH 2,1mm		59.074/2	59.075/2	59.076/2

Gleiche Schraube wie Standardschraube inklusive.

Bibliotheken für EXOCAD und 3Shape verfügbar.

Replacement ABUTMENTSCHRAUBEN for C-Base®

	19.052	19.052	19.053
Empfohlenes Drehmoment	*20 Ncm*	*20 Ncm*	*20 Ncm*

Torx® ABUTMENTSCHRAUBEN AURUMBase®

(Ersatzschraube)	19.474	19.474	19.476
Empfohlenes Drehmoment	*20 Ncm*	*20 Ncm*	*20 Ncm*

Torx® BALL SCHRAUBENDREHER

20mm	24mm	30mm	35mm
DT20TB06	DT24TB06	DT30TB06	DT35TB06

ABUTMENTSCHRAUBEN HEX 1,27mm

	NP	RP	WP
	3.3	3.8/4.3	5.0
	19.074	19.074	19.076
TIN	19.674	19.674	19.676
Empfohlenes Drehmoment	*20 Ncm*	*20 Ncm*	*20 Ncm*

VORGEFRÄSTE ROHLINGE

Ø 10mm	Ti	61.074	61.075	61.076
Ø 14mm	Ti	62.074	62.075	62.076
Ø 14mm	CoCr	71.074	71.075	71.076

INTERNAL HEX BH

kompatibel mit

BioHorizons® internal

○ ohne Rotationsschutz

⬡ mit Rotationsschutz

GINGIVAFORMER

	3.0	NP	RP	WP
	3.0	3.5	4.5	5.7
GH 3,0mm		20.087/3	20.088/3	20.089/3
GH 4,0mm		20.087/4	20.088/4	20.089/4
GH 5,0mm		20.087/5	20.088/5	20.089/5

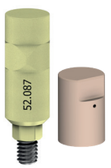

SCAN ABUTMENTS

		52.099	52.087	52.088	52.089
10 Pack.	○		53.100-P10	53.100-P10	53.100-P10
10 Pack.	⬡		53.200-P10	53.200-P10	53.200-P10

ABFORMPFOSTEN

	17.087	17.088	17.089

Abformpfosten beinhalten zwei Abutmentschrauben (für offenen und geschlossenen Löffel).

Plattform Farbkodierung

DIGITAL LABORANALOGE

Sicherungsschraube Sechskant 1,27 mm*	14.099/D	14.087/D	14.088/D	14.089/D

**Andere Halteschrauben erhältlich, siehe Seite 59*

Plattform Farbkodierung

LABORANALOGE

	3.0	NP	RP	WP
	3.0	3.5	4.5	5.7
	14.099	14.087	14.088	14.089

DESSLoc®

GH 1,0mm	88.087/1	88.088/1
GH 2,5mm	88.087/2	88.088/2
GH 3,5mm	88.087/3	88.088/3
GH 4,5mm	88.087/4	88.088/4
GH 5,5mm	88.087/5	

TITANBASEN

GH 0,3mm	○		15.088	15.089
GH 0,8mm	○	15.087		
GH 0,3mm	⬡		16.088	16.089
GH 0,8mm	⬡	16.087		

KUNSTSTOFFZYLINDER

5 Pack.	○	32.001-P5	32.001-P5	32.001-P5
5 Pack.	⬡	33.001-P5	33.001-P5	33.001-P5

MULTI-UNIT ABUTMENTS

			3.0	NP	RP	WP
			3.0	3.5	4.5	5.7
GH 1,0mm	0°	○		40.087/1	40.088/1	
GH 2,0mm	0°	○		40.087/2	40.088/2	
GH 3,0mm	0°	○		40.087/3	40.088/3	
GH 4,0mm	0°	○		40.087/4		
GH 5,0mm	0°	○		40.087/5		
GH 2,5mm	17°	⬡		41.787/2	41.720/2	
GH 3,5mm	17°	⬡		41.787/3	41.720/3	
GH 3,5mm	30°	⬡		43.087/3	43.020/3	
GH 4,5mm	30°	⬡		43.087/4	43.020/4	

4.8
MULTI-UNIT PLATTFORM

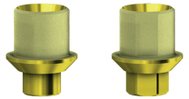

AURUMBase®

○	36.087	36.088	36.089
⬡	37.087	37.088	37.089

KUNSTSTOFFZYLINDER FÜR AURUMBase®

5 Pack.	0°	33.100-P5	33.100-P5	33.100-P5
5 Pack.	10°	33.101-P5	33.101-P5	33.101-P5
5 Pack.	20°	33.102-P5	33.102-P5	33.102-P5

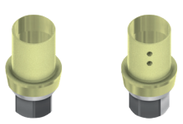

A B

ELLIPTIBase®

A corner	⬡	56.099
B flat	⬡	57.099

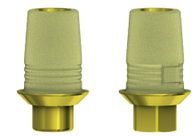

C-Base®

		3.0	NP	RP	WP
		3.0	3.5	4.5	5.7
GH 0,5mm	○		58.087	58.088	58.089
GH 3,0mm	○		58.087/3	58.088/3	58.089/3
GH 0,5mm	⬡		59.087	59.088	59.089
GH 3,0mm	⬡		59.087/3	59.088/3	59.089/3

Gleiche Schraube wie Standardschraube inklusive.

Bibliotheken für EXOCAD und 3Shape verfügbar.

Torx® ABUTMENTSCHRAUBEN AURUMBase® & ELLIPTIBase®

(Ersatzschraube)	19.400	19.417	19.417	19.417
Empfohlenes Drehmoment	*30 Ncm*	*30 Ncm*	*30 Ncm*	*30 Ncm*

Torx® BALL SCHRAUBENDREHER

20mm	24mm	30mm	35mm
DT20TB06	DT24TB06	DT30TB06	DT35TB06

ABUTMENTSCHRAUBEN HEX 1,27mm

	19.043	19.043	19.043	19.043
TIN	19.643	19.643	19.643	19.643
Empfohlenes Drehmoment	*30 Ncm*	*30 Ncm*	*30 Ncm*	*30 Ncm*

VORGEFRÄSTE ROHLINGE

Ø 10mm	Ti	61.099	61.087	61.088	61.089
Ø 14mm	Ti			62.088	62.089

EXTERNAL HEX BH

kompatibel mit
BioHorizons® External

○ ohne Rotationsschutz
⬡ mit Rotationsschutz

GINGIVAFORMER

	NP 3.7	RP 4.2	WP 5.2
GH 3,0mm	20.020/3	20.021/3	20.022/3
GH 4,0mm	20.020/4	20.021/4	20.022/4
GH 5,0mm	20.020/5	20.021/5	20.022/5

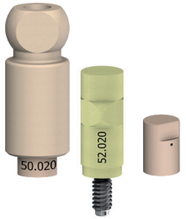

SCAN ABUTMENTS

		50.020	50.021	50.022
		52.020	52.021	52.022
10 Pack.	○	53.100-P10	53.100-P10	53.100-P10
10 Pack.	⬡	53.200-P10	53.200-P10	53.200-P10

ABFORMPFOSTEN

	17.020	17.021	17.022

Abformpfosten beinhalten zwei Abutmentschrauben (für offenen und geschlossenen Löffel).

Plattform Farbkodierung

DIGITAL LABORANALOGE

	NP 3.7	RP 4.2	WP 5.2
Sicherungsschraube Sechskant 1,27 mm*	14.020/D	14.021/D	14.022/D

**Andere Halteschrauben erhältlich, siehe Seite 59*

Plattform Farbkodierung

LABORANALOGE

	14.020	14.021	14.022
10 Pack.		14.021-P10	

PROVISORISCHE TITANABUTMENTS

○	24.020	24.021	24.022
⬡	25.020	25.021	25.022

TITANBASEN

GH 0,3mm	○	15.051	15.052	15.053
GH 0,3mm	⬡	16.051	16.052	16.053

KUNSTSTOFFZYLINDER

5 Pack.	○	32.001-P5	32.001-P5	32.001-P5
5 Pack.	⬡	33.001-P5	33.001-P5	33.001-P5

TITANABUTMENTS

		NP	RP	WP
		3.7	4.2	5.2
	0°	13.020	13.021	13.022
	15°	22.020	22.021	

ABUTMENTSCHRAUBEN HEX 1,27mm

	19.013	19.014	19.014
10 Pack.		19.014-P10	19.014-P10
TIN	19.613	19.614	19.614
Empfohlenes Drehmoment	*30 Ncm*	*30 Ncm*	*30 Ncm*

VORGEFRÄSTE ROHLINGE

Ø 10mm	Ti	61.020	61.021	61.022
Ø 14mm	Ti	62.020	62.021	62.022
Ø 14mm	CoCr	71.020	71.021	71.022

KUNSTSTOFFZYLINDER

	○	28.020	28.021	28.022
10 Pack.	○		11.021-P10	
	⬡	29.020	29.021	29.022
10 Pack.	⬡		12.021-P10	

C-Base

Überarbeitet und perfektioniert

Unsere Weiterentwicklung der Sirona Ti-base. Mit der verbesserten SelectGrip® Oberflächenbehandlung, verschiedenen Gingivahöhen und einrastenden oder nicht einrastenden Versionen ist die C-base® eine hervorragende Alternative.
Unsere kostenlos herunterladbaren Bibliotheken für ExoCad und 3Shape ermöglichen es Ihnen, diese ohne Cerec- oder InLab®-Systeme zu verwenden.

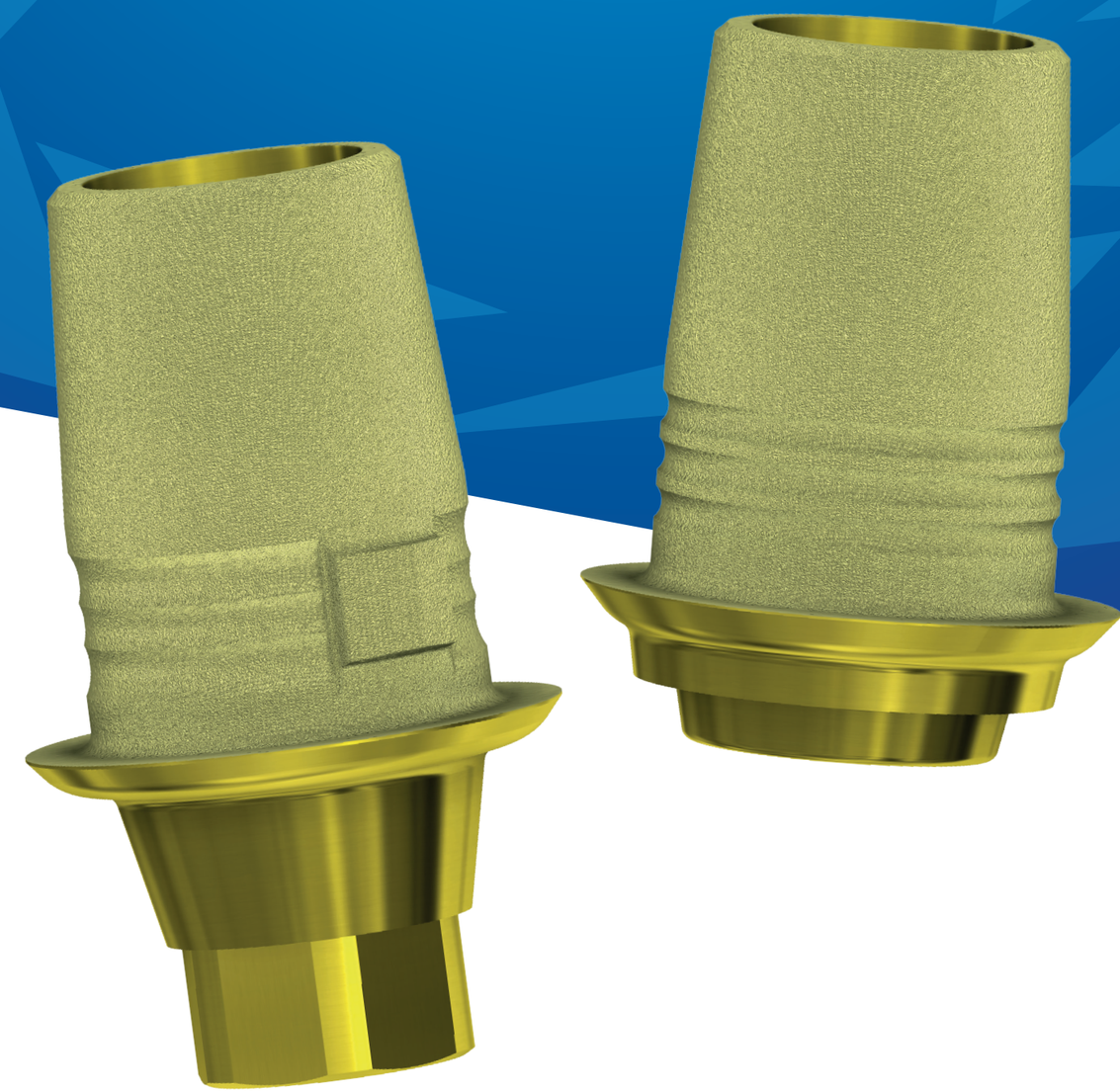

INTERNAL HEX MI

kompatibel mit

Mis® Seven

○ ohne Rotationsschutz

⬡ mit Rotationsschutz

GINGIVAFORMER

	NP	SP	WP	Multi-Unit
	3.3	3.75-4.2	5.0-6.0	4.8
GH 3,0mm		20.017/3	20.018/3	
GH 4,0mm		20.017/4	20.018/4	
GH 5,0mm		20.017/5	20.018/5	

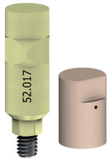

SCAN ABUTMENTS

	50.056	50.017	50.018	
	52.056	52.017	52.018	52.085
10 Pack. ○	53.100-P10	53.100-P10	53.100-P10	
10 Pack. ⬡	53.200-P10	53.200-P10	53.200-P10	

ABFORMPFOSTEN

	17.056	17.017	17.018

Abformpfosten beinhalten zwei Abutmentschrauben (für offenen und geschlossenen Löffel).

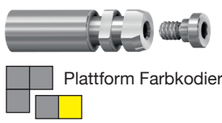

Plattform Farbkodierung

DIGITAL LABORANALOGE

	NP	SP	WP	Multi-Unit
	3.3	3.75-4.2	5.0-6.0	4.8
Sicherungsschraube Sechskant 1,27 mm*	14.056/D	14.095/D	14.096/D	14.007/D [1]
				14.085/D [2]

Andere Halteschrauben erhältlich, siehe Seite 59

[1] *Standard Multi-Unit* [2] *MIS® Multi-Unit*

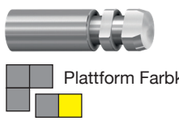

Plattform Farbkodierung

LABORANALOGE

	14.056	14.095	14.096	14.007 [1]
				14.085 [2]
10 Pack.		14.095-P10	14.096-P10	14.007-P10

[1] *Standard Multi-Unit* [2] *MIS® Multi-Unit*

PROVISORISCHE TITANABUTMENTS

○	24.095	24.096
⬡	25.095	25.096

DESSLoc®

GH 1,0mm	88.017/1	88.018/1
GH 2,5mm	88.017/2	88.018/2
GH 3,5mm	88.017/3	88.018/3
GH 4,5mm	88.017/4	88.018/4
GH 5,5mm	88.017/5	

TITANBASEN

		NP 3.3	SP 3.75-4.2	WP 5.0-6.0	Multi-Unit 4.8
GH 0,3mm	○			15.096	15.085
GH 0,8mm	○	15.056	15.095		
GH 1,5mm	○	15.256	15.295	15.296	
GH 3,0mm	○	15.356	15.395	15.396	
GH 0,3mm	⬡			16.096	
GH 0,8mm	⬡	16.056	16.095		
GH 1,5mm	⬡	16.256	16.295	16.296	
GH 3,0mm	⬡	16.356	16.395	16.396	

KUNSTSTOFFZYLINDER

5 Pack.	○	32.001-P5	32.001-P5	32.001-P5	32.001-P5
5 Pack.	⬡	33.001-P5	33.001-P5	33.001-P5	33.001-P5

MULTI-UNIT ABUTMENTS

GH 1,0mm	0°	○	40.019/1	40.020/1
GH 2,0mm	0°	○	40.019/2	40.020/2
GH 3,0mm	0°	○	40.019/3	40.020/3
GH 4,0mm	0°	○	40.019/4	
GH 5,0mm	0°	○	40.019/5	
GH 2,5mm	17°	⬡	41.719/2	41.720/2
GH 3,5mm	17°	⬡	41.719/3	41.720/3
GH 3,5mm	30°	⬡	43.019/3	43.020/3
GH 4,5mm	30°	⬡	43.019/4	43.020/4

4.8
MULTI-UNIT PLATTFORM

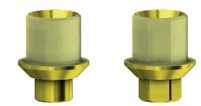

AURUMBase®

	NP 3.3	SP 3.75-4.2	WP 5.0-6.0	Multi-Unit 4.8
○		36.017	36.018	
⬡		37.017	37.018	

KUNSTSTOFFZYLINDER FÜR AURUMBase®

5 Pack.	0°	33.100-P5	33.100-P5
5 Pack.	10°	33.101-P5	33.101-P5
5 Pack.	20°	33.102-P5	33.102-P5

Torx® ABUTMENTSCHRAUBEN AURUMBase®

(Ersatzschraube)	19.417	19.417
Empfohlenes Drehmoment	*30 Ncm*	*30 Ncm*

Torx® BALL SCHRAUBENDREHER

20mm	24mm	30mm	35mm
DT20TB06	DT24TB06	DT30TB06	DT35TB06

TITANABUTMENTS

0°	13.095	13.096
15°	22.095	22.096
25°	23.095	23.096

ABUTMENTSCHRAUBEN HEX 1,27mm

	NP	SP	WP	Multi-Unit
	3.3	3.75-4.2	5.0-6.0	4.8
	19.056	19.081	19.081	19.110
TIN	19.656	19.681	19.681	
Empfohlenes Drehmoment	*30 Ncm*	*30 Ncm*	*30 Ncm*	*30 Ncm*
				19.085 mis
TIN				19.685 mis
Empfohlenes Drehmoment				*15 Ncm*

VORGEFRÄSTE ROHLINGE

Ø 10mm	Ti	61.056	61.095	61.096
Ø 14mm	CoCr		71.095	71.096

KOBALT-CHROM-BASEN

	○	30.056	30.095	30.096
	⬡	31.056	31.095	31.096

KUNSTSTOFFZYLINDER

	○	28.056	28.095	28.096
10 Pack.	○		11.017-P10	11.018-P10
	⬡	29.056	29.095	29.096
10 Pack.	⬡		12.017-P10	12.018-P10

AURUMBase®

Unsere abgewinkelte Schraubenkanallösung mit einer Winkeleinstellung von bis zu 25° und 360° Freiheit ermöglicht es Ihnen, auch die komplexesten Fälle zu lösen. Eine goldeloxierte Oberfläche mit SelectGrip® und ein 3 mm hoher Kamin sorgen für beste ästhetische Ergebnisse ohne Abstriche.

CONIC MC

kompatibel mit

Mis® C1 internal

ohne Rotationsschutz

mit Rotationsschutz

SCAN ABUTMENTS

		NP	SP	WP	Multi-Unit 4.8
		52.081	52.082	52.083	52.085 MIS
10 Pack.	○	53.100-P10	53.100-P10	53.100-P10	
10 Pack.	⬡	53.200-P10	53.200-P10	53.200-P10	

ABFORMPFOSTEN

17.081	17.082	17.083	

Abformpfosten beinhalten zwei Abutmentschrauben (für offenen und geschlossenen Löffel).

Plattform Farbkodierung

DIGITAL LABORANALOGE

	NP	SP	WP	Multi-Unit 4.8
Sicherungsschraube Sechskant 1,27 mm*	14.081/D	14.082/D	14.083/D	14.007/D [1]
				14.085/D [2]

**Andere Halteschrauben erhältlich, siehe Seite 59*

[1] *Standard Multi-Unit* [2] *MIS® Multi-Unit*

Plattform Farbkodierung

LABORANALOGE

14.081	14.082	14.083	14.007 [1]	
			14.085 [2]	

[1] *Standard Multi-Unit* [2] *MIS® Multi-Unit*

TITANBASEN

		NP	SP	WP	Multi-Unit 4.8
GH 0,3mm	○				15.085 MIS
GH 1,0mm	○	15.081	15.082	15.083	
GH 0,3mm	⬡				16.085 MIS
GH 1,0mm	⬡	16.081	16.082	16.083	

KUNSTSTOFFZYLINDER

5 Pack.	○	32.001-P5	32.001-P5	32.001-P5	32.007-P5
5 Pack.	⬡	33.001-P5	33.001-P5	33.001-P5	

ABUTMENTSCHRAUBEN HEX 1,27mm

		19.056	19.081	19.081	
					19.085 MIS
TIN		19.656	19.681	19.681	
TIN					19.685 MIS
Empfohlenes Drehmoment		*30 Ncm*	*30 Ncm*	*30 Ncm*	*25 Ncm*

VORGEFRÄSTE ROHLINGE

Ø 10mm	Ti	61.081	61.082	61.083

CONIC MV

kompatibel mit

Mis® V3

○ ohne Rotationsschutz

⬡ mit Rotationsschutz

SCAN ABUTMENTS

		NP	SP	Multi-Unit 4.8
		52.084	52.082	52.085 MIS
	10 Pack. ○	53.100-P10	53.100-P10	
	10 Pack. ⬡	53.200-P10	53.200-P10	

ABFORMPFOSTEN

17.084	17.082	

Abformpfosten beinhalten zwei Abutmentschrauben (für offenen und geschlossenen Löffel).

DIGITAL LABORANALOGE

Plattform Farbkodierung

Sicherungsschraube Sechskant 1,27 mm*	14.084/D	14.082/D	14.007/D [1]
			14.085/D [2]

Andere Halteschrauben erhältlich, siehe Seite 59

[1] *Standard Multi-Unit* [2] *MIS® Multi-Unit*

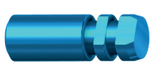

LABORANALOGE

Plattform Farbkodierung

14.084	14.082	14.007 [1]
		14.085 [2]

[1] *Standard Multi-Unit* [2] *MIS® Multi-Unit*

TITANBASEN

		NP	SP	Multi-Unit 4.8
GH 0,3mm ○				15.085 MIS
GH 1,0mm ○		15.084	15.082	
GH 1,0mm ⬡		16.084	16.082	

KUNSTSTOFFZYLINDER

5 Pack. ○	32.001-P5	32.001-P5	32.001-P5	32.007-P5
5 Pack. ⬡	33.001-P5	33.001-P5	33.001-P5	

ABUTMENTSCHRAUBEN HEX 1,27mm

	19.056	19.081	
			19.085
TIN	19.656	19.681	
TIN			19.685
Empfohlenes Drehmoment	*30 Ncm*	*30 Ncm*	*25 Ncm*

VORGEFRÄSTE ROHLINGE

Ø 10mm	Ti	61.084	61.082

CONIC ANYR

kompatibel mit

Megagen AnyRidge®

○ ohne Rotationsschutz

⬡ mit Rotationsschutz

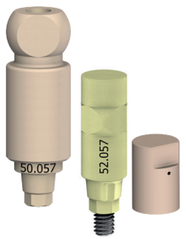

SCAN ABUTMENTS

		50.057
		52.057
	10 Pack. ○	53.100-P10
	10 Pack. ⬡	53.200-P10

ABFORMPFOSTEN

17.057

Abformpfosten beinhalten zwei Abutmentschrauben (für offenen und geschlossenen Löffel).

DIGITAL LABORANALOGE

Plattform Farbkodierung

Sicherungsschraube Sechskant 1,27 mm* 14.057/D

**Andere Halteschrauben erhältlich, siehe Seite 59*

LABORANALOGE

14.057

Plattform Farbkodierung

TITANBASEN

GH 2,0mm	○	15.057
GH 3,0mm	○	15.357
GH 2,0mm	⬡	16.057
GH 3,0mm	⬡	16.357

KUNSTSTOFFZYLINDER

5 Pack.	○	32.001-P5
5 Pack.	⬡	33.001-P5

AURUMBase®

○	36.057
⬡	37.057

KUNSTSTOFFZYLINDER FÜR AURUMBase®

5 Pack.	0°	33.100-P5
5 Pack.	10°	33.101-P5
5 Pack.	20°	33.102-P5

Torx® ABUTMENTSCHRAUBEN AURUMBase®

(Ersatzschraube)	19.460
Empfohlenes Drehmoment	*35 Ncm*

Torx® BALL SCHRAUBENDREHER

20mm	24mm	30mm	35mm
DT20TB06	DT24TB06	DT30TB06	DT35TB06

ABUTMENTSCHRAUBEN HEX 1,20mm

		19.057
	TIN	19.657
Empfohlenes Drehmoment		*35 Ncm*

VORGEFRÄSTE ROHLINGE

Ø 10mm	Ti	61.057
Ø 14mm	CoCr	71.057

ELLIPTIBase

Enge Räume sind kein Problem

Restaurationen, bei denen der Interdentalraum begrenzt ist, waren schon immer eine Herausforderung. Bisher mussten bei den bestehenden Lösungen Opfer gebracht werden, wie z. B. die Reduzierung der Menge des Restauration Material oder ein schlechtes ästhetisches Ergebnis. Mit seiner schmalen Form und einem Eintrittswinkel von 20 Grad ist ELLIPTIBase® die umfassendste Lösung für diese Art von Situationen.

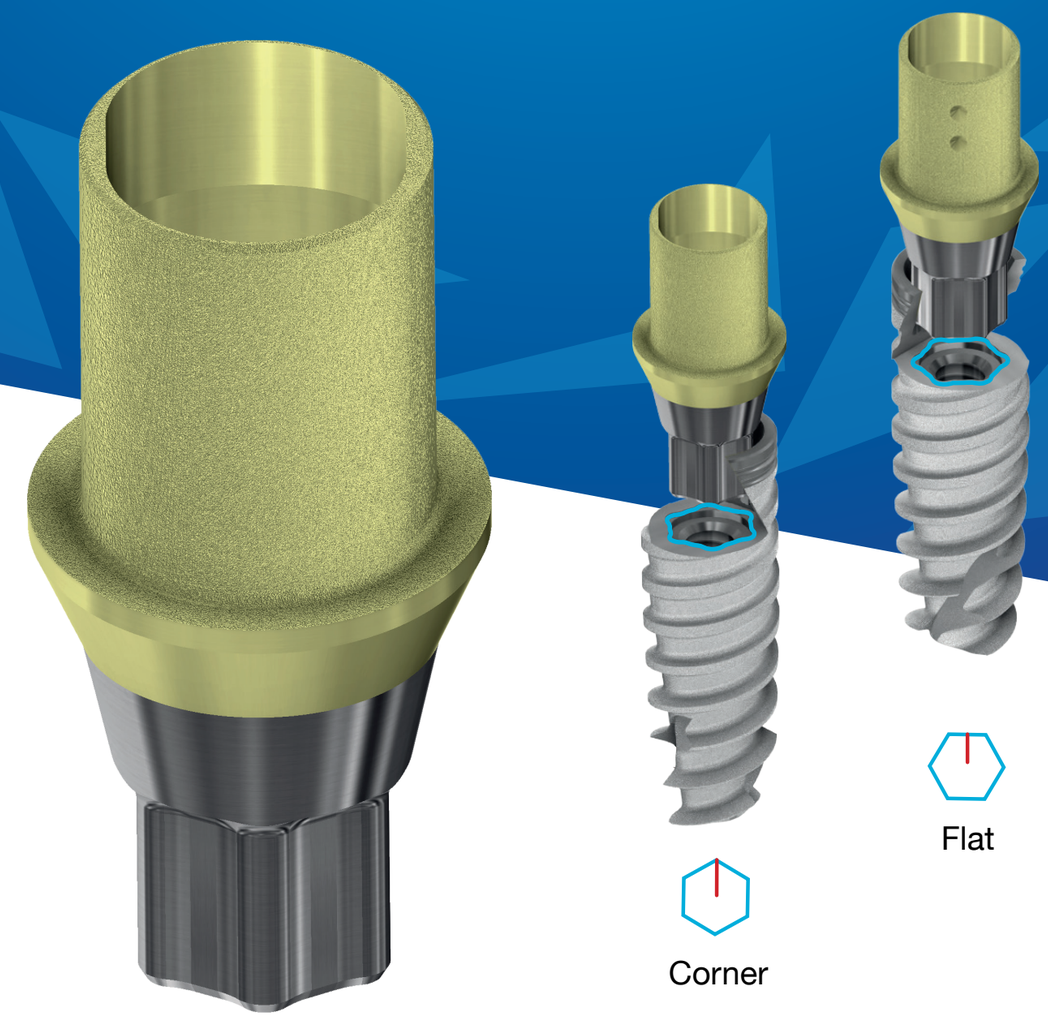

CONIC AXIO

kompatibel mit

Anthogyr AXIOM®

○ ohne Rotationsschutz

△ mit Rotationsschutz

SCAN ABUTMENTS

		52.077
10 Pack.	○	53.100-P10
10 Pack.	△	53.200-P10

ABFORMPFOSTEN

17.077

Abformpfosten beinhalten zwei Abutmentschrauben (für offenen und geschlossenen Löffel).

DIGITAL LABORANALOGE

Plattform Farbkodierung

Sicherungsschraube Sechskant 1,27 mm*	14.077/D

**Andere Halteschrauben erhältlich, siehe Seite 59*

LABORANALOGE

Plattform Farbkodierung

14.077

TITANBASEN

GH 2,9mm	○	15.077
GH 2,9mm	○	16.077

KUNSTSTOFFZYLINDER

5 Pack.	○	32.001-P5
5 Pack.	△	33.001-P5

ABUTMENTSCHRAUBEN HEX 1,18mm

	19.077
TIN	19.677
Empfohlenes Drehmoment	*25 Ncm*
Auf Abutment®	19.062
TIN	19.662
Empfohlenes Drehmoment	*15 Ncm*

VORGEFRÄSTE ROHLINGE

Ø 10mm	Ti	61.077

CONIC IC

kompatibel mit

Medentis ICX®

○ ohne Rotationsschutz

⬡ mit Rotationsschutz

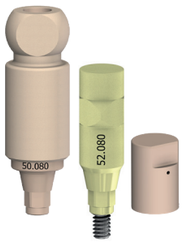

SCAN ABUTMENTS

		50.080
		52.080
10 Pack.	○	53.100-P10
10 Pack.	⬡	53.200-P10

ABFORMPFOSTEN

17.080

Abformpfosten beinhalten zwei Abutmentschrauben (für offenen und geschlossenen Löffel).

DIGITAL LABORANALOGE

Plattform Farbkodierung

Sicherungsschraube Sechskant 1,27 mm* 14.080/D

Andere Halteschrauben erhältlich, siehe Seite 59

LABORANALOGE

14.080

Plattform Farbkodierung

TITANBASEN

	○	15.080
	⬡	16.080

KUNSTSTOFFZYLINDER

5 Pack.	○	32.001-P5
5 Pack.	⬡	33.001-P5

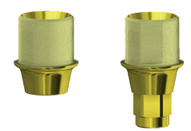

AURUMBase®

GH 2,2mm	○	36.080
GH 0,9mm	○	36.180
GH 2,2mm	⬡	37.080
GH 0,9mm	⬡	37.180

KUNSTSTOFFZYLINDER FÜR AURUMBase®

5 Pack.	0°	33.100-P5
5 Pack.	10°	33.101-P5
5 Pack.	20°	33.102-P5

Torx® ABUTMENTSCHRAUBEN AURUMBase®

(Ersatzschraube)

2,2mm	19.444
0,9mm	19.443
Empfohlenes Drehmoment	*30 Ncm*

Torx® BALL SCHRAUBENDREHER

20mm	24mm	30mm	35mm
DT20TB06	DT24TB06	DT30TB06	DT35TB06

ABUTMENTSCHRAUBEN HEX 1,40mm

		19.080
	TIN	19.680
Empfohlenes Drehmoment		*30 Ncm*

VORGEFRÄSTE ROHLINGE

Ø 10mm	Ti	61.080
Ø 14mm	Ti	62.080
Ø 14mm	CoCr	71.080

Die Bedeutung eines präzisen Bildes

Unser Ball-Tisch-Scan-Abutment, das in Verbindung mit Exocad® entwickelt wurde, und das revolutionäre werkzeuglose Intraoral-Scan-Abutment wurden sorgfältig entwickelt, um ein möglichst präzises Bild zu erzeugen. Das aus Titan gefertigte Intraoral-Scan-Abutment ermöglicht eine Rx-Kontrolle und ist jetzt mit einer ZrN-Beschichtung versehen, um den Glitzereffekt zu reduzieren.

CONIC INK

kompatibel mit

GlobalD IN-KONE®

○ ohne Rotationsschutz

⬡ mit Rotationsschutz

SCAN ABUTMENTS

		52.086
10 Pack.	○	53.100-P10
10 Pack.	⬡	53.200-P10

ABFORMPFOSTEN

17.086

Abformpfosten beinhalten zwei Abutmentschrauben (für offenen und geschlossenen Löffel).

DIGITAL LABORANALOGE

Plattform Farbkodierung

Sicherungsschraube Sechskant 1,27 mm*	14.086/D

**Andere Halteschrauben erhältlich, siehe Seite 59*

LABORANALOGE

14.086

Plattform Farbkodierung

TITANBASEN

○	15.086
⬡	16.086

KUNSTSTOFFZYLINDER

5 Pack.	○	32.001-P5
5 Pack.	⬡	33.001-P5

ABUTMENTSCHRAUBEN HEX 1,22mm

		19.086
	TIN	19.686
Auf Abutment		19.035
		19.036
	TIN	19.635
	TIN	19.636
Empfohlenes Drehmoment		*15 Ncm*

CONIC DENT

kompatibel mit

Dentium Superline™ & Implantium®

○ ohne Rotationsschutz
⬡ mit Rotationsschutz

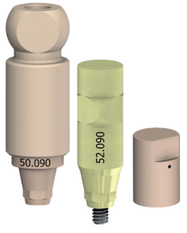

SCAN ABUTMENTS

		RP 3.6	3.8	4.0	4.5	5.0
				50.090		
				52.090		
10 Pack.	○			53.100-P10		
10 Pack.	⬡			53.200-P10		

ABFORMPFOSTEN

17.090

Abformpfosten beinhalten zwei Abutmentschrauben (für offenen und geschlossenen Löffel).

Plattform Farbkodierung

DIGITAL LABORANALOGE

Sicherungsschraube Sechskant 1,27 mm*	14.090/D

Andere Halteschrauben erhältlich, siehe Seite 59

Plattform Farbkodierung

LABORANALOGE

RP 3.6	3.8	4.0	4.5	5.0
		14.090		

TITANBASEN

GH 0,9mm	○	15.090
GH 1,5mm	○	15.190
GH 3,0mm	○	15.390
GH 0,9mm	⬡	16.090
GH 1,5mm	⬡	16.090
GH 3,0mm	⬡	16.390

KUNSTSTOFFZYLINDER

5 Pack.	○	32.001-P5
5 Pack.	⬡	33.001-P5

MULTI-UNIT ABUTMENTS

			RP 3.6	3.8	4.0	4.5	5.0
GH 1,5mm	0°	○			40.090/1		
GH 2,5mm	0°	○			40.090/2		
GH 3,5mm	0°	○			40.090/3		
GH 2,5mm	17°	⬡			41.790/2		
GH 3,5mm	17°	⬡			41.790/3		
GH 2,5mm	30°	⬡			43.090/2		
GH 3,5mm	17°	⬡			43.090/3		

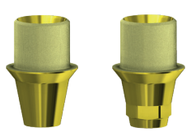

AURUMBase®

	○	36.090
	⬡	37.090

KUNSTSTOFFZYLINDER FÜR AURUMBase®

5 Pack.	0°	33.100-P5
5 Pack.	10°	33.101-P5
5 Pack.	20°	33.102-P5

Torx® ABUTMENTSCHRAUBEN AURUMBase®

(Ersatzschraube)	19.405
Empfohlenes Drehmoment	*30 Ncm*

Torx® BALL SCHRAUBENDREHER

20mm	24mm	30mm	35mm
DT20TB06	DT24TB06	DT30TB06	DT35TB06

ABUTMENTSCHRAUBEN HEX 1,28mm

	RP 3.6	3.8	4.0	4.5	5.0
			19.090		
TIN			19.690		
Empfohlenes Drehmoment			*30 Ncm*		
Auf Abutment®			19.066		
TIN			19.666		
Empfohlenes Drehmoment			*10 Ncm*		

VORGEFRÄSTE ROHLINGE

Ø 10mm	Ti	61.090
Ø 14mm	Ti	62.090
Ø 14mm	CoCr	71.090

KOBALT-CHROM-BASEN

○	30.090
⬡	31.090

KUNSTSTOFFZYLINDER

○	28.090
⬡	29.090

INTERNAL SEM

kompatibel mit

Bego Semados®

○ ohne Rotationsschutz

⬡ mit Rotationsschutz

SCAN ABUTMENTS

		3.25/3.75	4.1	4.5	5.5
		52.091	52.092	52.093	52.094
10 Pack.	○	53.100-P10	53.100-P10	53.100-P10	53.100-P10
10 Pack.	⬡	53.200-P10	53.200-P10	53.200-P10	53.200-P10

ABFORMPFOSTEN

17.091	17.092	17.093	17.094

Abformpfosten beinhalten zwei Abutmentschrauben (für offenen und geschlossenen Löffel).

Plattform Farbkodierung

DIGITAL LABORANALOGE

	3.25/3.75	4.1	4.5	5.5
Sicherungsschraube Sechskant 1,27 mm*	14.091/D	14.092/D	14.093/D	14.094/D

**Andere Halteschrauben erhältlich, siehe Seite 59*

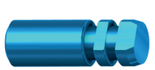

Plattform Farbkodierung

LABORANALOGE

3.25/3.75	4.1	4.5	5.5
14.091	14.092	14.093	14.094

TITANBASEN

		3.25/3.75	4.1	4.5	5.5
GH 0,7mm	○			15.091	15.094
GH 0,9mm	○		15.091		
GH 1,1mm	○	15.091			
GH 0,7mm	⬡			16.091	16.094
GH 0,9mm	⬡		16.091		
GH 1,1mm	⬡	16.091			

KUNSTSTOFFZYLINDER

5 Pack.	○	32.001-P5	32.001-P5	32.001-P5	32.001-P5
5 Pack.	⬡	33.001-P5	33.001-P5	33.001-P5	33.001-P5

ABUTMENTSCHRAUBEN HEX 1,27mm

	19.091	19.091	19.091	19.091
TIN	19.691	19.691	19.691	19.691
Empfohlenes Drehmoment	*30 Ncm*	*30 Ncm*	*30 Ncm*	*30 Ncm*

VORGEFRÄSTE ROHLINGE

Ø 10mm	Ti	61.091	61.092	61.093	61.094
Ø 14mm	Ti				62.094
Ø 14mm	CoCr				71.094

CONIC BIO

kompatibel mit

Biotech KONTACT®

○ ohne Rotationsschutz

⬡ mit Rotationsschutz

SCAN ABUTMENTS

			NP	RP
		52.078		
10 Pack.	○	53.100-P10		
10 Pack.	⬡	53.200-P10		

ABFORMPFOSTEN

17.078

Abformpfosten beinhalten zwei Abutmentschrauben (für offenen und geschlossenen Löffel).

DIGITAL LABORANALOGE

Plattform Farbkodierung

Sicherungsschraube Sechskant 1,27 mm*	14.078/D

**Andere Halteschrauben erhältlich, siehe Seite 59*

LABORANALOGE

Plattform Farbkodierung

	14.078

TITANBASEN

		NP	RP
○	15.078		
⬡	16.078		

KUNSTSTOFFZYLINDER

5 Pack.	○	32.001-P5
5 Pack.	⬡	33.001-P5

ABUTMENTSCHRAUBEN HEX 1,27mm

	19.078	19.063	19.064
TIN	19.678	19.663	19.664
Empfohlenes Drehmoment	*20 Ncm*	*20 Ncm*	*20 Ncm*

VORGEFRÄSTE ROHLINGE

Ø 10mm	Ti	61.078
Ø 14mm	CoCr	71.078

INTERNAL BT

kompatibel mit
BTI®

ohne Rotationsschutz
mit Rotationsschutz

SCAN ABUTMENTS

		4.1	MULTI IM®
		52.079	
10 Pack.	○	53.100-P10	
10 Pack.	◇	53.200-P10	

ABFORMPFOSTEN

17.079

Abformpfosten beinhalten zwei Abutmentschrauben (für offenen und geschlossenen Löffel).

DIGITAL LABORANALOGE

Plattform Farbkodierung

Sicherungsschraube Sechskant 1,27 mm*	14.079/D

**Andere Halteschrauben erhältlich, siehe Seite 59*

LABORANALOGE

14.079

Plattform Farbkodierung

TITANBASEN

	4.1	MULTI IM®
○	15.079	
◇	16.079	

KUNSTSTOFFZYLINDER

5 Pack.	○	32.001-P5
5 Pack.	◇	33.001-P5

ABUTMENTSCHRAUBEN HEX 1,27mm

	19.079	19.065
TIN	19.679	19.665
Empfohlenes Drehmoment	*35 Ncm*	*10 Ncm*

EXTERNAL HEX PH

kompatibel mit
PHIBO® TSH®

○ ohne Rotationsschutz
⬡ mit Rotationsschutz

SCAN ABUTMENTS

		NP	SP	WP
		S2	S3-S4	S5
		52.030	52.031	52.032
10 Pack.	○	53.100-P10	53.100-P10	53.100-P10
10 Pack.	⬡	53.200-P10	53.200-P10	53.200-P10

ABFORMPFOSTEN

	17.030	17.031	17.032

Abformpfosten beinhalten zwei Abutmentschrauben (für offenen und geschlossenen Löffel).

DIGITAL LABORANALOGE

Sicherungsschraube Sechskant 1,27 mm*	14.030/D	14.031/D	14.032/D

Plattform Farbkodierung

**Andere Halteschrauben erhältlich, siehe Seite 59*

LABORANALOGE

	14.030	14.031	14.032

Plattform Farbkodierung

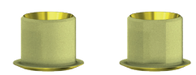

AURUMBase®

		NP	SP	WP
		S2	S3-S4	S5
	○	36.030	36.031	36.032
	○	36.030/2	36.031/2	36.032/2
	○	36.030/3	36.031/3	36.032/3
	⬡	37.030	37.031	37.032
	⬡	37.030/2	37.031/2	37.032/2
	⬡	37.030/3	37.031/3	37.032/3

KUNSTSTOFFZYLINDER FÜR AURUMBase®

5 Pack.	0°	33.100-P5	33.100-P5	33.100-P5
5 Pack.	10°	33.101-P5	33.101-P5	33.101-P5
5 Pack.	20°	33.102-P5	33.102-P5	33.102-P5

Torx® ABUTMENTSCHRAUBEN AURUMBase®

(Ersatzschraube)	19.403	19.402	19.402
Empfohlenes Drehmoment	*35 Ncm*	*35 Ncm*	*35 Ncm*

Torx® BALL SCHRAUBENDREHER

20mm	24mm	30mm	35mm
DT20TB06	DT24TB06	DT30TB06	DT35TB06

MULTI-UNIT CONNECTION

○ ohne Rotationsschutz

GINGIVAFORMER

		RP MULTI-UNIT 4.8	WP MULTI-UNIT 6.5
○	Uni Grip	20.100	20.054
○	Hex 1,20mm	20.100H120	
○	Hex 1,22mm	20.100H122	
○	Hex 1,27mm	20.100H127	
○	Torx® Ball	20.100TB	

SCAN ABUTMENTS

		50.007	50.047
		52.007	52.047
5 Pack.	○	53.107-P5	53.154-P5
5 Pack.	○	53.107-P5	53.155-P5

ABFORMPFOSTEN

		17.007	17.050
5,0mm		17.507	
5,0mm	4 Pack.	17.507-P4	
8,0mm		17.807	
8,0mm	4 Pack.	17.807-P4	

Plattform Farbkodierung

DIGITAL LABORANALOGE

	RP MULTI-UNIT 4.8	WP MULTI-UNIT 6.5
Sicherungsschraube Sechskant 1,27 mm*	14.007/D	14.047/D

**Andere Halteschrauben erhältlich, siehe Seite 59*

Plattform Farbkodierung

LABORANALOGE

	14.007	14.047
10 Pack.	14.007-P10	14.047-P10

PROVISORISCHE TITANABUTMENTS

○	Uni Grip	24.007	24.030
○	Hex 1,20mm	24.007H120 *19.055*	
○	Hex 1,22mm	24.007H122 *19.065*	
○	Hex 1,27mm	24.007H127 *19.110*	
○	Torx® Ball	24.007TB *19.306*	

PROVISORISCHE TITANABUTMENTS PEEK

○	Uni Grip	25.707	25.754
○	Hex 1,20mm	25.707H120 *19.055*	
○	Hex 1,22mm	25.707H122 *19.065*	
○	Hex 1,27mm	25.707H127 *19.110*	
○	Torx® Ball	25.707TB *19.306*	

DESSLoc®

	RP MULTI-UNIT 4.8	WP MULTI-UNIT 6.5
	88.007	

TITANBASEN

6,0mm	○	Uni Grip	15.007	15.054
6,0mm	○	Hex 1,20mm	15.007H120 *19.055*	
6,0mm	○	Hex 1,22mm	15.007H122 *19.065*	
6,0mm	○	Hex 1,27mm	15.007H127 *19.110*	
6,0mm	○	Torx® Ball	15.007TB *19.306*	
8,0mm	○		15.007/8	

KUNSTSTOFFZYLINDER

5 Pack.	○	32.007-P5	32.054-P5
5 Pack.	○	32.007/8-P5	

AURUMBase®

	○	36.007	36.054

KUNSTSTOFFZYLINDER FÜR AURUMBase®

5 Pack.	0°	33.700-P5	33.700-P5
5 Pack.	10°	33.701-P5	33.701-P5
5 Pack.	20°	33.702-P5	33.702-P5

Torx® ABUTMENTSCHRAUBEN AURUMBase®

(Ersatzschraube)	19.306	19.331
Empfohlenes Drehmoment	*15 Ncm*	*15 Ncm*

Torx® BALL SCHRAUBENDREHER

20mm	24mm	30mm	35mm
DT20TB06	DT24TB06	DT30TB06	DT35TB06

ABUTMENTSCHRAUBEN UG

		RP MULTI-UNIT 4.8	WP MULTI-UNIT 6.5
		19.006	19.031
10 Pack.		19.006-P10	19.031-P10
DLC		19.206	19.231
TIN		19.606	19.631
	Hex 1,20mm	19.055	
	Hex 1,22mm	19.065	
	Hex 1,27mm	19.110	
Empfohlenes Drehmoment		*15 Ncm*	*15 Ncm*

KOBALT-CHROM-BASEN

6,0mm	○		30.007	30.054
6,0mm	○	Hex 1,20mm	30.007H120 *19.055*	
6,0mm	○	Hex 1,22mm	30.007H122 *19.065*	
6,0mm	○	Hex 1,27mm	30.007H127 *19.110*	
6,0mm	○	Torx® Ball	30.007TB *19.306*	
For wealding techniques			30.107	

KUNSTSTOFFZYLINDER

	○	28.007	28.054
10 Pack.	○	11.007-P10	11.054-P10

DESSLoc®

SCAN ABUTMENTS

10 Pack.	53.153-P10

ABFORMPFOSTEN

17.054

DIGITAL LABORANALOGE

Sicherungsschraube Sechskant 1,27 mm*	14.054/D

**Andere Halteschrauben erhältlich, siehe Seite 59*

LABORANALOGE

	14.054
10 Pack.	14.054-P10

LABORSETS

0° - 20°	x1	DLRK-P1
0° - 20°	x2	DLRK-P2

0° - 40°	x1	DLER-P1
0° - 40°	x2	DLER-P2

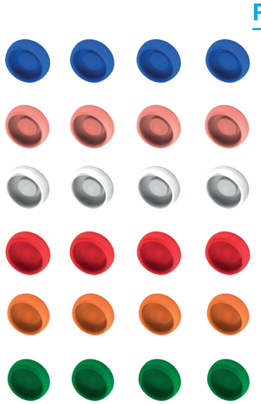

RETENSIONSEINSÄTZE

0° - 20°	x4	DLN2-P4
0° - 20°	x4	DLN3-P4
0° - 20°	x4	DLN4-P4
0° - 40°	x4	DLN1-P4
0° - 40°	x4	DLN6-P4
0° - 40°	x4	DLN7-P4

WERKZEUGE

Direkt zum Drehmomentschlüssel Nobel Biocare™	DTACTLOC
Direkt zum Drehmomentschlüssel Straumann®	DTSTRLOC
DESSLoc®	DTLOC
Adapter vom Straumann® Drehmomentschlüssel auf Vierkantanschluss	DTSTSQ
Nobel Biocare™ Adapter von 8mm auf Vierkantanschluss	DTNBSQ

DESSLoc® Werkzeug zum Entfernen und Einsetzen von Retentionselementen

EXTRACTION

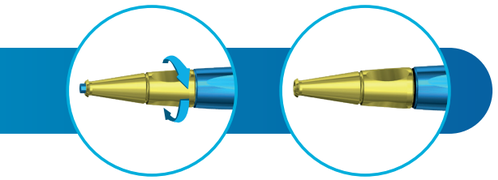

1. Bringen Sie das Werkzeug in die folgende Position, indem Sie zwei vollständige Umdrehungen auf der Goldseite ausführen.

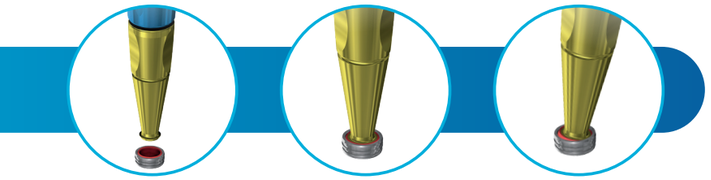

2. Verwenden Sie das Werkzeug, um die alte Halterung zu entfernen. Drücken Sie damit, bis Sie ein “Klicken” hören, und schließen Sie mit einer leichten Hebelbewegung ab.

3. Abutmentschrauben im Werkzeug, um die Halterung auszuwerfen.

RETENTIONSEINSATZ

4. **5.** **6.**

1. Entfernen Sie den goldenen Teil des Werkzeugs vollständig.

2. Setzen Sie die neue Halterung auf das Ende.

3. Drücken Sie auf den Becher, bis Sie ein “Klicken” hören.

DESSLoc® INSERTION

1. Verwenden Sie die Rückseite des PHLOC-Werkzeugs, um
um die Platzierung auf den Modellen zu erleichtern.
Setzen Sie das Werkzeug mit dem oberen Teil des DESSLoc®.

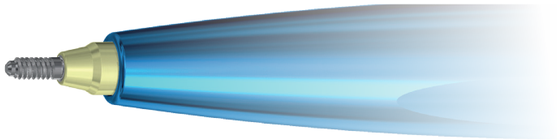

PURE SWITCH *by* DESS®

“simple switch, perfect connection”

Das Pure-Switch-Konzept ist die Philosophie, nach der unsere Produkte entwickelt werden. Das beste Beispiel dafür sind unsere Schrauben, die in den gleichen Abmessungen und mit den gleichen Eigenschaften wie die Implantat-Markenschrauben hergestellt werden. Als Schlüsselkomponente eines jeden Ensembles haben DESS®-Schrauben eine perfekte Passform und können ohne Kompromisse mit der Markenversion ausgetauscht werden.

HALTER

HLDSTD

Für Standard
98mm Discmaschinen

Jede Maschine mit 98mm
Disk Halter

HLDIMES

Für Imes-Icore® Maschinen

Coritec 150i pro
Coritec 245i touch
Coritec 250i touch
Coritec 350i / Coritec 250i Loader
Coritec 450i
Coritec 550i
Coritec 650i / Coritec 650i Loader

HLDVHF

Für VHF®

VHF® S1
VHF® S2
VHF® K5

HLDVHFR5

Für VHF®

VHF® R5

HLDYENA

Für Yenadent®

D6
D15
D43N

HLDVHFN4

Für VHF®

VHF® N4

HLDVHFZ4

Für VHF®

VHF® Z4

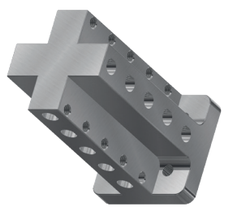

HLD3R

Für Maschinen mit
Support / Wechsler 3R

D14P
DC40
D43N

AURUM FRÄSWERKZEUG

	ØA	ØB	ØC	L1	L2	L3	R
MT3D16L5	3	1,6	0,95	5	51	0,5	0,1
MT4D16L5	4	1,6	0,95	5	51	0,5	0,1
MT6D16L5	6	1,6	0,95	5	51	0,5	0,1

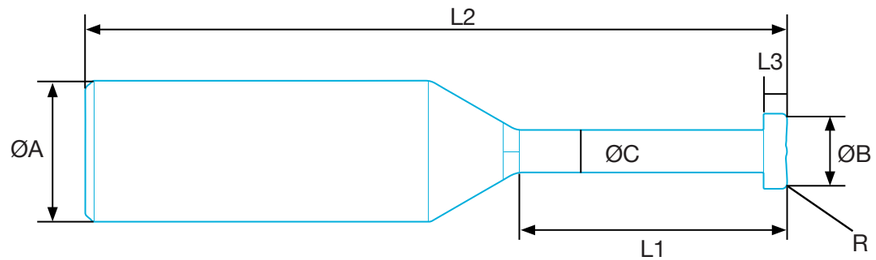

VORGEFRÄSTE BLÖCKE

Ti	□15mm	L 20mm	63.020
Ti	□15mm	L 40mm	63.040
CoCr	□15mm	L 20mm	73.020
CoCr	□15mm	L 40mm	73.040

WERKZEUGE

SCREWDRIVERS TIPS

HEX	18mm	20mm	24mm	30mm	35mm	kompatibel mit
0,90mm		DTC20H090	DTC24H090			Neodent® CM
1,00mm		DTC20H100	DTC24H100		DTC35H100	Dentsply Ankylos® C/X
1,20mm	DTC18H120	DTC20H120	DTC24H120	DTC30H120	DTC35H120	3i Osseotite®, Neodent® CM & GM, 3iCertain®, Megagen AnyRidge®
1,22mm		DTC20H122	DTC24H122		DTC35H122	Dentsply Friadent Xive®, Osstem® TS, GlobalD®, BTI®, Biotech Kontact®
1,25mm		DTC20H125	DTC24H125			
1,27mm		DTC20H127	DTC24H127	DTC30H127	DTC35H127	Astra tech™, OsseosSpeed™, Zimmer Screw-Vent® & Mis® Seven/ C1 & V3, BioHorizons®, AstraTech Implants System EV™, Camlog®, Bego Semados®
1,30mm		DTC20H130	DTC24H130			
1,50mm		DTC20H150	DTC24H150			
1,70mm		DTC20H170	DTC24H170			
1,75mm		DTC20H175	DTC24H175			

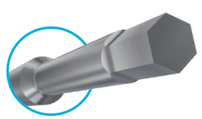

Torx® 06

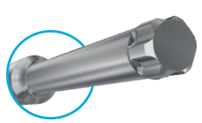

DT20T06	DT24T06	DT30T06	DT35T06	Straumann® Soft Tissue Level & synOcta® Straumann® Bone Level
DT20TC06	DT24TC06	DT30TC06	DT35TC06	

Torx® ball

DT20TB06	DT24TB06	DT30TB06	DT35TB06	AURUMBase®, ELLIPTIBase®

UG	18mm	20mm	24mm	30mm	35mm	kompatibel mit
		DT20U	DT24U	DT30U	DT35U	Nobel Brånemark®, NobelReplace® Select™, NobelActive™ & NobelReplace® CC, Multi-unit®
						Grand Morse® Neodent®
			DT24NG	DT30NG	DT35NG	

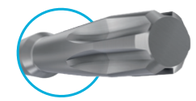

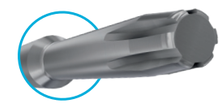

Squared

1,30mm		DT20S130	DT24S130			

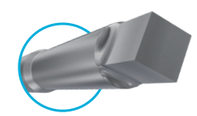

SCHRAUBENDREHERGRIFFE

HOCHWERTIGER LABORGRIFF

PHLABGOLD

PHLABBLACK

ZAHNARZTGRIFF

7mm — MDTMAN700

9mm — MDTMAN900

DESSLoc® ENTNAHME - UND EINSETZWERKZEUG

PHLOC

TITANBASEN AUSZIEHWERKZEUG

	Für Conelog® NP/RP	DCCON
	Für Conelog® WP	DCCON50
	Für ZIMMER Screw-vent®	DCZIM
	Für Medentis ICX®	DCICX

DREHMOMENTSCHLÜSSEL

	Typ Straumann 7mm	DTSTTW
	Typ Nobel 8mm	DTNBTW

MEHRZWECKBOX

		BOX1

SPEZIELLE WERKZEUGE

	Multi-unit® RP	DTMURP
	Multi-unit® WP	DTMUWP
	UniAbutment®	DTUNI
	Octagon	DTSYN
	Drehmomentschlüssel Adapter	TWADAP
	DESSLoc®	DTLOC
	Adapter vom Straumann® Drehmomentschlüssel auf Vierkantanschluss	DTSTSQ
	Nobel Biocare™ adapter from 8mm to square connection	DTSTWH
	Direct to torque wrench Nobel Biocare™ 7mm	DTACTLOC
	Nobel Biocare™ Adapter von 8mm auf Vierkantanschluss	DTSTRLOC
	Adapter für Schraubendrehereinsätze von Straumann® Drehmomentschlüsseln	DTSTCA
	Straumann® Winkelstück-Adapter	DTNBSQ
	Adapter für Schraubendrehereinsätze von Nobel Biocare™ Drehmomentschlüssel	DTNBWH
	Nobel Biocare™ Winkelstück-Adapter	DTNBCA
	Handstückadapter für Winkelanschluss	DTANGSQ
	Manueller Treiber für Intraorale Scan-Abutments	DTPEI
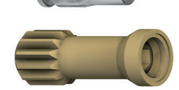	Manueller Treiber für Intraorale Scan-Abutments	DTPEIPEEK-P2

SCHRAUBEN
EMPFOHLENE DREHMOMENTE

NOBELACTIVE® & NOBELREPLACE® CC
ACTIVE HEX

PLATTFORM-GRÖSSE	DESS REF. Nº	DESS EMPFOKLENES DREHMOMENT (Ncm)	ORIGINALÄQUIVALENT REF. Nº
3.0	19.068	15	Nobel Biocare® 36805
3.0	19.268	15	Nobel Biocare® 37890
3.0	19.668	15	
NP	19.027	35	Nobel Biocare® 31168
NP	19.227	35	Nobel Biocare® 29282
NP	19.101	35	
NP	19.327	35	
NP	19.627	35	
NP AURUMBase®	19.441	35	
RP	19.030	35	Nobel Biocare® 28815
RP	19.230	35	Nobel Biocare® 36918
RP	19.328	35	
RP	19.630	35	
RP AURUMBase®	19.442	35	
On1®	19.021	35	Nobel Biocare® 38751
On1®	19.221	35	Nobel Biocare® 38750
On1®	19.621	35	
NP auf implantat for Multi-unit®	19.507	35	
RP auf implantat for Multi-unit®	19.508	35	

NOBELREPLACE SELECT™
TRI-LOBE

NP	19.004	35	Nobel Biocare® 31170
NP	19.204	35	Nobel Biocare® 36818
NP	19.304	35	
NP	19.604	35	
NP AURUMBase®	19.404	35	
RP/WP/6.0	19.005	35	Nobel Biocare® 29293
RP/WP/6.0	19.205	35	Nobel Biocare® 29475
RP/WP/6.0	19.305	35	
RP/WP/6.0	19.605	35	
RP/WP AURUMBase®	19.405	35	
NP auf implantat for Multi-unit®	19.504	35	
RP auf implantat for Multi-unit®	19.505	35	

NOBEL BRÅNEMARK®
EXT HEX UNIVERSAL

PLATTFORM-GRÖSSE	DESS REF. Nº	DESS EMPFOKLENES DREHMOMENT (Ncm)	ORIGINALÄQUIVALENT REF. Nº
NP	19.027	35	Nobel Biocare® 31168
NP	19.227	35	Nobel Biocare® 29282
NP	19.327	35	
NP	19.101	35	
NP	19.627	35	
NP AURUMBase®	19.401	35	
RP	19.028	35	Nobel Biocare® 29290
RP	19.228	35	Nobel Biocare® 29283
RP	19.328	35	
RP	19.628	35	
RP AURUMBase®	19.402	35	
WP	19.029	35	Nobel Biocare® 31169
WP	19.229	35	Nobel Biocare® 29284
WP	19.329	35	
WP	19.629	35	
NP auf implantat for Multi-unit®	19.501	35	
RP auf implantat for Multi-unit®	19.502	35	

3i CERTAIN®
EXT HEX USA

NP/RP/WP	19.034	20	Biomet 3i® UNIHT
NP/RP/WP	19.634	20	
NP/RP/WP AURUMBase®	19.402	20	
RP auf implantat for Multi-unit®	19.512	20	
Low Profile® Abutment ø4.8	19.106	10	Biomet 3i® LPCTSH

3i OSSEOTITE®
INT HEX CLICK

NP/RP/WP	19.011	20	Biomet 3i® IUNIHT
NP/RP/WP	19.311	20	
NP/RP/WP	19.611	20	
NP/RP/WP AURUMBase®	19.438	20	
Low Profile® Abutment ø4.8	19.106	10	Biomet 3i® LPCTSH

STRAUMANN® SOFT TISSUE LEVEL & SynOcta®
OCTAGON

NNC	19.070	35	Straumann® AG 048.314
NNC	19.670	35	
RN/WN auf implantat	19.026	35	Straumann® AG 048.356
RN/WN auf implantat	19.102	35	Straumann® AG 049.181
RN/WN auf implantat	19.328	35	
RN/WN auf implantat	19.626	35	
RN/WN AURUMBase®	19.446	35	
RN/WN auf synOcta® abutment	19.009	15	Straumann® AG 048.350
RN/WN auf synOcta® abutment	19.103	15	
RN/WN auf synOcta® abutment	19.609	15	

	PLATTFORM-GRÖSSE	DESS REF. Nº	DESS EMPFOKLENES DREHMOMENT (Ncm)	ORIGINALÄQUIVALENT REF. Nº
STRAUMANN® BONE LEVEL CONICAL BL	NC auf implantat	19.032	35	Straumann® AG 025.2908
	NC auf implantat	19.632	35	
	RC auf implantat	19.033	35	Straumann® AG 025.4908
	RC auf implantat	19.633	35	
	NC/RC auf implantat	19.037	35	Straumann® AG 025.4900
	NC/RC auf implantat	19.104	35	Straumann® AG 025.4906
	NC/RC auf implantat	19.311	20	
	NC/RC AURUMBase®	19.443	35	
	NC/RC auf implantat for Multi-unit®	19.544	35	
	NC/RC auf Multi-base® abutment	19.041	15	Straumann® AG 025.0900-04
	NC/RC auf Multi-base® abutment	19.105	15	
	NC/RC auf SRA® abutment	19.098	15	Straumann® AG 023.4763
STRAUMANN® BLX CONICAL BLX	RB/WB	19.054	35	
	RB/WB	19.700	35	
	RB/WB AURUMBase®	19.441	35	
NEODENT® GRAND MORSE® NEO GM	GM	19.051	20	
	GM AURUMBase®	19.444	20	
ZIMMER SCREW-VENT® INT HEX USA	NP/RP/WP	19.012	30	Zimmer® URS2
	NP/RP/WP	19.012L	30	
	NP/RP/WP	19.042	30	Zimmer® MHLAS
	NP/RP/WP	19.642	30	
	NP/RP/WP	19.312	30	
	NP/RP/WP AURUMBase®	19.417	30	
	NP (MIS®)	19.327	35	
	NP auf implantat for Multi-unit®	19.519	30	
	RP auf Multi-unit® abutment ø4.8	19.110	15	
	RP auf Multi-unit® abutment ø4.8	19.300	15	

	PLATTFORM-GRÖSSE	DESS REF. Nº	DESS EMPFOKLENES DREHMOMENT (Ncm)	ORIGINALÄQUIVALENT REF. Nº
ASTRA TECH IMPLANT SYSTEM™ EV CONIC EVO	3.6 auf implant	19.059	25	
	3.6 auf implant	19.659	25	
	3.6 AURUMBase®	19.441	25	
	4.2 auf implantat	19.060	25	
	4.2 auf implantat	19.660	25	Astra Tech® 25.205
	4.2 AURUMBase®	19.460	25	
	4.8 auf implantat	19.061	25	
	4.8 auf implantat	19.661	25	
	4.8 AURUMBase®	19.461	25	
	UniAbutment® EV	19.058	15	
	UniAbutment® EV	19.658	15	
ASTRA TECH OSSEOSPEED™ INT HEX CONIC	NP auf implantat	19.015	15	Dentsply® 24189
	NP auf implantat	19.615	15	
	RP auf implantat	19.016	20	Dentsply® 24449
	RP auf implantat	19.616	20	
	RP AURUMBase®	19.441	20	
	WP auf implantat	19.017	25	Dentsply® 24209
	WP auf implantat	19.617	25	
	WP AURUMBase®	19.425	25	
	UniAbutment® 20º/45º	19.018	15	Dentsply® 22435
	UniAbutment® 20º/45º	19.618	15	
DENTSPLY FRIADENT XIVE® INT HEX FD	NP/RP/WP	19.024	24	Dentsply® 454305
	NP/RP/WP	19.624	24	
	NP/RP/WP AURUMBase®	19.438	24	
DENTSPLY ANKYLOS® C/X INT ANK	Alle Plattformen	19.048	15	
	Alle Plattformen	19.050	15	
	Alle Plattformen	19.648	15	

	PLATTFORM-GRÖSSE	DESS REF. Nº	DESS EMPFOKLENES DREHMOMENT (Ncm)	ORIGINALÄQUIVALENT REF. Nº
OSSTEM® TS CONIC OSS	Mini auf implantat	19.072	20	
	Mini auf implantat	19.672	20	
	Mini AURUMBase®	19.444	20	
	Standard auf implantat	19.073	30	Osstem® GSABSST
	Standard auf implantat	19.673	30	
	Standard AURUMBase®	19.461	30	
CAMLOG® INT CAM	3,3 / 3,8 / 4,3 auf implantat	19.044	20	
	3,3 / 3,8 / 4,3 auf implantat	19.644	20	Camlog® J4005. 1601
	3,8 / 4,3 AURUMBase®	19.444	20	
	5.0 auf implantat	19.045	20	Camlog® J4005. 2001
	5.0 auf implantat	19.645	20	
CONELOG® INT CON	3,3 / 3,8 / 4,3 auf implantat	19.074	20	Camlog® C4005. 1601
	3,3 / 3,8 / 4,3 auf implantat	19.674	20	
	5.0 auf implantat	19.076	20	Camlog® C4005. 2001
	5.0 auf implantat	19.676	20	
BIOHORIZONS® INTERNAL INT HEX BH	Auf implantat	19.043	30	BioHorizons® PXAS
	Auf implantat	19.043	30	
	Multi-unit® RP ø4.8	19.006	15	Nobel Biocare® 29287
	Low Profile® abutment ø4.8	19.106	10	Biomet 3i® LPCTSH
	Multi-unit® RP ø4.8	19.110	15	
	Multi-unit® RP ø4.8	19.206	15	Nobel Biocare® 29285
	Multi-unit® RP ø4.8 AURUMBase®	19.306	15	
	Multi-unit® RP ø4.8	19.606	15	
	MIS® Multi-unit® RP ø4.8	19.300	15	
	Multi-unit® WP ø6.0	19.031	15	Nobel Biocare® 31163
	Multi-unit® WP ø6.0	19.231	15	Nobel Biocare® 29286
	Multi-unit® WP ø6.0 AURUMBase®	19.331	15	
	Multi-unit® WP ø6.0	19.631	15	

	PLATTFORM-GRÖSSE	DESS REF. Nº	DESS EMPFOKLENES DREHMOMENT (Ncm)	ORIGINALÄQUIVALENT REF. Nº
BIOHORIZONS® EXTERNAL EXT HEX BH	NP	19.013	30	BioHorizons® 130-050
	NP	19.312	30	
	RP/WP	19.014	30	BioHorizons® 140-050
	RP/WP	19.328	35	
MIS® SEVEN INT HEX MI	NP	19.056	30	
	NP	19.656	30	MIS® MN-S0160
	SP/WP	19.081	30	MIS® MD-S0220
	SP/WP	19.681	30	
	SP/WP AURUMBase®	19.417	30	
	Multi-unit® MIS®	19.085	25	
	Multi-unit® MIS®	19.685	25	MIS® MU-S0220
MIS® C1 CONIC MC	NP	19.056	30	
	NP	19.656	30	MIS® MN-S0160
	SP/WP	19.081	30	MIS® MD-S0220
	SP/WP	19.681	30	
	Multi-unit® MIS®	19.085	25	
	Multi-unit® MIS®	19.685	25	MIS® MU-S0220
MIS® V3 CONIC MV	NP	19.056	30	
	NP	19.656	30	MIS® MN-S0160
	SP	19.081	30	MIS® MD-S0220
	SP	19.681	30	
	Multi-unit® MIS®	19.085	25	
	Multi-unit® MIS®	19.685	25	MIS® MU-S0220
MEGAGEN AnyRidge® CONIC ANYR	Alle plattformen	19.057	35	
	Alle plattformen	19.657	35	Megagen® AANMSF
	Alle plattformen AURUMBase®	19.460	35	

	PLATTFORM-GRÖSSE	DESS REF. Nº	DESS EMPFOKLENES DREHMOMENT (Ncm)	ORIGINALÄQUIVALENT REF. Nº
ANTHOGYR AXIOM® CONIC AXIO	Auf implantat	19.077	25	Anthogyr® OPTS161
	Auf implantat	19.677	25	
	Multi-unit® abutment	19.062	15	
	Multi-unit® abutment	19.662	15	
MEDENTIS ICX® CONIC IC	Auf implantat	19.080	30	Medentis® C-007-000001-01
	Auf implantat	19.680	30	
	Auf implantatt AURUMBase® H2.2	19.444	30	
	Auf implantat AURUMBase® H0.9	19.443	30	
GLOBALD IN-KONE® CONIC INK	Auf implantat	19.086	15	GlobalD® DVPCI
	Auf implantat	19.686	15	
	Konisches Abutment Geradeaus weiter	19.035	15	GlobalD® DVPIINK
	Konisches Abutment Geradeaus weiter	19.635	15	
	Conical abutment Abgewinkelt	19.036	15	
	Conical abutment Abgewinkelt	19.636	15	
DENTIUM SUPERLINE™ & IMPLANTIUM® CONIC DENT	Auf implantat	19.090	30	Dentium® ASC 2045
	Auf implantat	19.690	30	
	Auf implantat	19.066	10	Dentium® SRS 18T
	Auf implantat	19.666	10	
BEGO SEMADOS® INTERNAL SEM	Auf implantat	19.091	30	Bego® 57.031
	Auf implantat	19.691	30	

	PLATTFORM-GRÖSSE	DESS REF. Nº	DESS EMPFOKLENES DREHMOMENT (Ncm)	ORIGINALÄQUIVALENT REF. Nº
BIOTECH KONTACT® CONIC BIO	Auf implantat	19.078	20	Biotech® KVP
	Auf implantat	19.678	20	
	Konisches Sekundärteil Schmal	19.063	20	
	Konisches Sekundärteil Schmal	19.663	20	
	Konisches Abutment Stundard	19.064	20	Biotech® KECGMV
	Konisches Abutment Stundard	19.664	20	
BTI® INTERNAL BT	Auf implantat	19.079	35	
	Auf implantat	19.679	35	
	Multi IM®	19.065	10	
	Multi IM®	19.665	10	
PHIBO® TSH® EXTERNAL HEX PH	NP AURUMBase®	19.403	35	
	SP/WP AURUMBase®	19.402	35	
MULTI-UNIT	NP	19.006	15	
	NP	19.206	15	
	NP	19.606	15	
	WP	19.031	15	
	WP	19.231	15	
	WP	19.631	15	
	RP AURUMBase®	19.306	15	
	WP AURUMBase®	19.631	15	

DESS

> DENTAL SMART SOLUTIONS

DESS HQ

6000m² Barberà del Vallès, Barcelona Spanien

DESS
> DENTAL SMART SOLUTIONS

Alle DESS-Produkte werden gemäß ISO 9001 und ISO 13485 mit CE-Kennzeichnung
für alle Produkte der Klasse IIb hergestellt.
Alle DESS® AURUMBase® Schrauben und Schraubendreher basieren auf der Norm ISO 10664
3i® und 3i Certain®, Miniplant®, MicroMiniplantTM und Osseotite® sind
eingetragene Warenzeichen von 3i Implant Innovations, USA
ASTRA TECHTM, OsseoSpeedTM, ANKYLOS® C/X, XiVE®, FRIADENT®,
ASTRATECH Implantat systemTM EV und UniAbutment® Cerec®
sind eingetragene Marken von DENTSPLY SIRONA Implants
BioHorizons® ist ein eingetragenes Warenzeichen von BioHorizons, INC.
Brånemark System®, NobelReplace® und Replace® SelectTM, NobelActiveTM, NobelReplace® CC, NobelSpeedy™ und
Multi-unit® sind eingetragene Marken von Nobel Biocare AB,
Neodent®, Grand Morse®, Straumann® und synOcta® sind eingetragene Marken der Straumann Holding AG, Schweiz.
MIS® ist ein eingetragenes Warenzeichen von MIS Implant Technologies Ltd.
Zimmer Screw-Vent® und SwissPlus® sind eingetragene Warenzeichen von Zimmer Dental INC, USA
Dyna® ist ein eingetragenes Warenzeichen von Dyna Dental Engineering BV
Locator® ist ein eingetragenes Warenzeichen der ZEST IP Holdings
Camlog® und Conelog® sind eingetragene Marken der CAMLOG Biotechnologies AG
Megagen® ist ein eingetragenes Warenzeichen von MEGAGEN IMPLANT CO. LTD
TORX® ist ein Warenzeichen von ACUMENT INTELLECTUAL PROPERTIES, LLC
Bego Semados® ist ein eingetragenes Warenzeichen der BEGO GmbH & Co. KG
Anthogyr® ist ein eingetragenes Warenzeichen von Anthogyr SAS
Medentis ICX® ist ein eingetragenes Warenzeichen der medentis medical GmbH
Osstem®, Hiossen® ist ein eingetragenes Warenzeichen von OSSTEM IMPLANT CO. LTD
Dentium® ist ein Warenzeichen von Dentium Co. Ltd.
GOBALD® ist ein Warenzeichen von Global D SASU.
Biotech Kontact® ist ein Warenzeichen von Biotech Dental SAS.
BTI® ist eine Marke des BTI Biotechnology Institute.
PHIBO® ist eine Marke des PHIBO Dental Solutions S.L.

DESS-Produkte können nur von zugelassenen Zahnärzten, Ärzten und Laboren verwendet werden.
Bitte beachten Sie immer die Gebrauchsanweisung auf der Website:

www.dessdental.com

oder mit dem Produkt geliefert.

Einige Produkte sind in Ihrem Land möglicherweise nicht verfügbar.

CE 0051 IQNet CSQ ISO 9001 CSQ ISO 13485 MDSAP MEDICAL DEVICE SINGLE AUDIT PROGRAM Health Canada FDA

DOC-DE-02-FRC

www.dessdental.com